BROCHURES CANADIENNES

RELIÉES EN 169 VOLUMES

CANADIAN PAMPHLETS

BOUND IN 169 VOLUMES

CATALOGUE

OF

PAMPHLETS

OF THE

LIBRARY OF THE LEGISLATURE

OF QUEBEC

QUEBEC

1879

CATALOGUE

DES

BROCHURES

DE LA

BIBLIOTHEQUE DE LA LEGISLATURE

DE QUEBEC

QUÉBEC

1879

Z
883
Q3
1873
Supp. 1879

57443o

BROCHURES CANADIENNES

AGRICULTURE

AGRICULTURE, COLONISATION, HORTICULTURE

AGRICULTURE CANADIENNE (L'). Considérations sur l'agriculture canadienne. 50 pages in-12. *Québec*, 1850. Vol. 111.

Anderson (James) Les améliorations de l'agriculture et l'élévation, sur l'échelle sociale, du laboureur et de l'artisan. 24 pages in-8, *Montréal*, 1858. Vol. 13.

———— The improvement of agriculture. Vol. 13.

Aubin (N.). La chimie agricole mise à la portée de tout le monde. 116 pages in-32. *Québec*, 1847. Vol. 67.

Barnard (E. A.). Beet sugar, its economical production in the province of Quebec. Vol. 136.

———— L'Agriculture au point de vue de l'émigration et de l'immigration. Vol. 13.

Beaubien (L'Hon. Louis). Etudes sur l'éducation agricole. Vol. 142. 1977

Boutillier (T.). Rapport des travaux de colonisation, 1855. Vol. 13.

Bran (Télesph.) De l'etablissement en Canada de la fabrication du sucre de betterave. Au point de vue de l'agriculture. 36 pages 8-vo. *Montréal*, 1876. Vol. 165.

BREVETS. Circulaire du bureau des brevets. Vol. 13.

Buchanan (A. C.). Rapport sur l'émigration, 1855. Vol. 13.

BURNETTIZING—Or the process for preventing the rapid decay of timber. Vol. 36.

Burton, (Rév. J. E.), Essay on comparative agriculture. 100 pages in-18, *Montréal* 1828 Vol. 169.

CANADIEN EMIGRANT (le) Par douze missionnaires des townships de l'est. 46 pages in-18. *Québec*, 1851. Vol. 58.

Chartier (l'abbé). La colonisation dans les Cantons de l'Est. 96 p. in-8. *St. Hyacinthe*, 1871. Vol. 38.

COLONISATION. Coup d'œil sur la Colonisation. 51 pages in-32. *Montréal*, 1864. Vol. 67.

COLONIZATION of the county of Beauharnois, London, 1840. Vol. 102.

CONSIDÉRATIONS sur l'agriculture canadienne au point de vue religieux, national et du bien être matériel. 50 pages in-12. *Québec*, 1860.

CONSTITUTION et réglements de la société de colonisation du Bas-Canada. *Montréal*, 1861. Vol. 111.

Cuisset (Oct.). Traité de la culture de la betterave et de la fabrication du sucre en Canada. 126 pages in-12. *Québec*, 1875. Vol. 125.

———————Beetroot culture. Vol. 130.

———————Le père Coulange, ou entretiens sur la culture et la préparation du tabac. 30 pages in-12. *Québec*, 1876. Vol. 130.

DOCUMENTS soumis par le bureau d'agriculture à la législature du Canada. Vol. 82.

Dupont (Emilien) Essai sur les insectes et les maladies qui affectent le blé. *Montréal*, 1857. Vol. 90.

EASTERN TOWNSHIPS of Lower Canada. Reports on the settlement of the——————— Vol. 38.

EMIGRATION. Rapport du comité spécial, 1860. Vol. 82.

EMIGRATION TO CANADA. A brief outline of her geographical position, productions, climate, capabilities. *Quebec*, 1860, 1861. 1st and 2nd editions. Vol. 98.

ETAT DES SOMMES dépensées à même l'octroi des 30,000 louis dans le but d'aider l'établissement des terres vacantes de la Couronne dans le Bas-Canada. Vol. 82.

Evans (William). Review of the agriculture of Lower Canada. Vol. 82.

EXAMEN d'un plan de culture proposé par M. E. Cimon, suivi de réponses aux adversaires de l'école d'agriculture de Ste. Anne. Vol. 128.

EXPOSITION Agricole de Québec. Liste des prix. 1861. Vol. 82.

FIFTEENTH ANNUAL REPORT of the Directors of the Montreal horticultural Society. *Montreal*, 1860. Vol. 90.

FLAX, direction for its cultivation and management. *Quebec*, 1863. Vol. 155.

French (T. P.). Information for intending settlers on the Ottawa Opeongo road and its vicinity. Vol. 97.

Hind (H. Y.). Essay on the insects and diseases injurious to the wheat crops. Vol. 145.

HORTICULTURAL SOCIETY. Proceedings of the Quebec—— Vol. 38.

LaRue (F. A. H.). Elements de chimie et de physique agricole. Vol. 58.

Leclerc (L'abbé A. N.) Catéchisme d'agriculture. Vol. 58.

LIN ET CHANVRE. Instruction sur la manière de cultiver et de préparer le lin et le chanvre. 20 pages in-8. *Québec*, 1828. Vol. 159.

LONDON EXHIBITION. Collection of the products of the waters and forests of Lower Canada, 1862. Vol. 11.

MANUEL ÉLÉMENTAIRE et pratique de l'art agricole, ou notions pratiques sur l'agriculture, 32 pages in-18, *Montreal*, 1853. Vol. 111.

McAdam (John L.) Essai pratique sur la manière de réparer et entretenir les chemins publics. 12 pages in-32. *Québec*, 1819. Vol. 169.

Meredith (E. A.). La terre sèche substituée à l'eau dans le creusage des fosses d'aisance etc. (imprimé par ordre de l'Assem. Légis.). Vol. 24.

Montpetit (A. N.). Colonie française de Metgermette. 31 pages in-8. *Québec*, 1874. Vol. 137.

Moule (Revd. Henry) Earth sewage versus water sewage, or national health and wealth instead of disease and waste. Vol. 42.

ONTARIO. The Province of Ontario its soil and climate Vol. 39.

Ossaye (E. M. E.). Nouveau système de comptabilité agricole. 35 pages in-8. *Montréal*, 1853. Vols. 159.

—— Les veillées Canadiennes ; traité élémentaire d'agriculture, *Québec*, 1852. Vol. 111.

Paquin (J. U.). Questions générales sur l'agriculture, à l'usage des écoles, *Montréal*, 1859. Vol. 111.

Have **Perley** (M. H.). A hand book of informations for emigrants to New Brunswick. 94 pages in-12, *London*, 1857. Vol. 58.

Have ——— Report on the sea and river fisheries of New Brunswick. 2d ed 1852 Vol 35.

Perreault (J. F.). A rural code for the use of the inhabitants of Lower Canada. Vol. 67.

Pilote (Révd. M.). Rapport de la ferme modèle de Ste. Anne de la Pocatière, 1860. Vol. 80.

——— ——— Le Saguenay en 1851, histoire du présent et de l'avenir probable du haut Saguenay au point de vue de la colonisation. *Québec*, 1852. Vol. 111.

PREMIER ET SECOND RAPPORTS du comité spécial nommé pour s'enquérir des causes qui retardent la colonisation des townships de l'Est du B. C. Vol. 90.

PROSPECTUS ET ORGANISATION de l'école d'agriculture de Ste, Anne. Vol. 80.

RAPPORT DU COMITÉ spécial sur le rapport de la Société d'Agriculture du Bas-Canada. Vol. 90.

RAPPORT DU COMITÉ spécial de l'Assemblée Législative, nommé pour s'enquérir des causes et de l'importance de l'émigration qui a lieu tous les ans du Bas-Canada vers les Etats-Unis. Vol. 80.

RAPPORT DU MINISTRE d'Agriculture, 1857-1858. Vol. 82.

RAPPORT DU COMITÉ spécial sur l'état de l'Agriculture du Bas-Canada. Vol, 159.

RAPPORT de la ferme-modèle de Ste. Anne pour l'année 1863. (école d'agriculture). Vol. 100.

RAPPORT DU COMITÉ spécial sur la colonisation. Vol. 82.

RAPPORT SUR L'EMIGRATION du Canada vers les Etats-Unis, 1848. Vol. 39.

REPORT of the select committee appointed to consider the expediency of inviting emigration from France, Belgium and Switzerland to Canada. Vol. 82.

——— ——— special committee to whom were referred the report of the Lower Canada Agricultural Society ; and the special report of the agricultural Society of the County of Beauharnois, printed by order of the Legislative Assembly. *Quebec*, 1852. Vol. 157.

REPORT of the special committee on the state of agriculture in Lower Canada. Printed by order of Legislative Assembly, *Toronto*, 1850. Vol. 157.

REPORT of the select committee of the Legislative Assembly appointed to inquire into the causes and importance of the emigration which takes place annually, from Lower Canada to the United States. Printed by order of the Legislative Assembly. *Montréal*, 1849 Vol. 157.

REPORT of Emigration from Lower Canada to the United States 1849. Vol. 39.

Taché (J. C.). Collection des produits des eaux et forêts du Bas-Canada. Vol. 102.

——— ——— La mouche ou la Chrysomèle des patates. Vol. 142

Tassé (Joseph), La vallée de l'Outaouais. Vol. 8.

Thibault (Norbert) De l'agriculture et du rôle des instituteurs dans l'enseignement agricole. 47 pages in-12. *Québec*, 1871. Vol, 58.

TRAVAUX DE COLONISATIONS. Rapports, 1855 à 1858. Vol. 82.

Verbist (L'abbé). Les Belges en Canada. Vol. 43

Vogeli (Félix). Journal d'économie rurale, de médecine, et de chirurgie vétérinaire. *Montréal*, 1859. Vol. 90.

BEAUX-ARTS

COLLÉGE SAINTE MARIE (le) et l'Eglise du Gésu. Notice historique sur le collége de Québec.—St. Mary's College and Church of the Gesu. Historical notice on the college of Quebec. 30 p. 8-vo. *Montréal*, 1876. Vol. 165.

MONTRÉAL et ses principaux monuments. Vol. 19.

Verbist (L'abbé). Projet d'organisation d'une académie des beaux-arts, à Montréal. Lecture publique faite à Montréal le 5 fév. 1873, sous le patronage de l'Institut des Artisans Canadiens. Vol. 120.

BIBLIOGRAPHIE

CATALOGUE of the library belonging to the Grand Trunk Railway Literary Institution, Point St. Charles, classified by Wm. Cross. 40 pages, in-12, *Montreal*, 1877 ; and supplement. 8 pages in-12. Vol. 163.

NOTICE sur la destruction de la Bibliothèque des Chambres Lég. du Canada. Vol. 46.

BIOGRAPHIE

AUTOBIOGRAPHY of George Tait, a deafmute, who first gave instruction to the deaf and dumb in the City of Halifax, 3rd edition. 31 pages in-12. *Halifax*, 1878. Vol. 163.

Bacon (Charles). Messire C. H. Painchaud fondateur du collége Ste. Anne. Vol. 117.

BAILLARGEON (Mgr.). Sa vie, son oraison funèbre. Vol. 55.

Brasseur de Bourbourg (l'abbé). Esquisse biographique sur Mgr. de Laval. Vol. 47.

BRUYÈRE (J. B), de Montréal. Notice sur ——— Vol. 118.

Chauveau (P. J. O.). L'abbé Jean Holmes. Vol. 130.

Chevalier (Emile H.). Célébrités contemporaines, biographie de Mme. Anna de la Grange. *Montréal*, 1856. Vol. 116.

Clarok (H. F. O.). Life of the Hon. Thos. D. McGee. Vol. 47.

Cushing (Elmer). An appeal addressed to a candid public; and to the feelings of those whose upright sentiments and discerning minds, enable them to weight it in the balance of the sanctuary, wherein is displayed the singular history of the author; together with that of the other Americans, settled in the Province of Quebec. *Stansted*, 1826. Vol. 16.

David (L. O.). Sir Geo. Cartier. 1873 Vol. 134.

Dawson (Rev. A. E.). St. Vincent de Paul. Vol. 40.

Delayant (L.). Notice sur Samuel de Champlain. Voir HISTOIRE.

Demers. L'ordre des frères prêcheurs. Vol. 129.

DESAULNIERS. Eloge de J. S. Lesieur ——— Vol. 29.

Faucher de St. Maurice. L'abbé C. H. Laverdière. 1870 1885 Vol. 47. Have

Gugy (Colonel). How I lost my money. An episode in my life. Have 1859 Vol. 130.

Holt (Miss). An autobiographical sketch of a teacher's life. Vol. 146. Have

LABELLE. Biographie et oraison funèbre du Rév. F. ——— Vol. 29.

LaRoque (l'abbé) Notice biographique sur Mgr. J. J. Lartigue. Vol. 47.

LAVAL MONTMORENCY. (Mgr. François-Xavier de). Esquisse sur sa vie et travaux apostoliques. Vol. 95.

Legendre.—Albani (Emma Lajeunesse). Avec autographe et portrait. *Québec*, 1874. Vol. 156.

LeMage (Gaspard). La pléiade rouge. Vol. 85.

LIVES of St. Paul Miki, St. John de Goto, and St. James Risai, martyrs of the Society of Jesus, canonized June 8th, 1862. *New York*, 1862. Vol. 118.

MCGILL. Biographical sketch of James ——— Vol. 80.

MONTCALM. Eloge historique de M. le Marquis de——— Vol. 79

Mousseau (J. A.). Lecture publique sur Cardinal et Duquet. Vol. 134.

NOTICE BIOGRAPHIQUE sur le très-rév. Alexis Mailloux, V. G., décédé à l'Ile-aux-coudres, le 4 août 1877. Avec portrait. 22 pages, in-32. *Québec.* Vol. 167.

NOTICES BIOGRAPHIQUES de Messire. C. Gauvreau, V. G., ancien Supérieur du collége Sainte-Anne et de Messire Ths. B. Pelletier, ancien préfet des études ; avec portraits photographiques. Vol. 118.

OLIER, fondateur de Saint-Sulpice et de la colonie de Montréal en Canada. Abrégé de sa vie. Vol. 115.

PARÉ (Jean Baptiste). Sa vie. Vol. .

PIQUEFORT (JEAN) (pseudonyme). Portraits littéraires. Voir BELLES-LETTRES.

SARASIN (Michel). Notes biographiques sur ce médecin, la plante qui porte son nom, sa lettre sur les eaux minérales du Cap de la Magdeleine, au district des Trois-Rivières. Vol. 79.

Sillery. Eloge biographique du Chevalier de ——— Vol. 121.
Sulte (Benjamin). Sir Geo. Et. Cartier, baronnet. Vol. 140.
Tassé (Joseph) Philemon Wright. Vol. 47.
Turcotte (L. P.). Biographie politique. Sir G. E. Cartier. Vol. 64.
——— L'Hon. R. E. Caron. Vol. 64.
Vie de Lepage. Sa carrière criminelle au Canada, dans les Etats de Vermont et du New Hampshire ! Sa conversion, son repentir. 12 pages in-32. Vol. 167.

DROIT

Abraham (Robert). Some remarks upon the french tenures of franc aleu roturier, and its relation to the feudal and their tenures. *Montreal*, 1849. Vol. 105.
Abstract of the provincial act on highway. Vol. 132.
Act respecting the preservation of the public health. Vol. 99.
Acte pour l'établissement de bureaux sanitaires. Vol. 42.
Acte concernant l'union et le gouvernement du Canada, de la Nouvelle-France, et du Nouveau-Brunswick, ainsi que les objets qui s'y rattachent. *Ottawa*, 1867. Vol. 155
Acte pour l'abolition des droits et devoirs féodaux dans le Bas-Canada. Vol. 84.
Acte pour faire une division nouvelle de la province en comtés. Vol. 66.
Actes Seigneuriaux 1854-5-6. Vol. 27.
Alphabetical Index of the laws of Canada. Vol. 101.
Answer to an introduction to judges observations &c. with remarks on the laws and government of the Province of Quebec. *London*, 1790. Vol. 71.
Answer to an introduction to the observations made by the judges of the Court of Commons pleas, for the District of Quebec, upon the investigation into the past administration of justice. *Quebec*, 1790. Vol. 101
Arbitration between Ontario & Quebec. Vol. 120.

Armstrong (James) Treatise of the law relating to marriage. Vol. 25.

Asile provincial des aliénés de Toronto. Rapport du médecin. Vol. 3.

Bellefeuille (E. L. De). Thèse sur les mariages clandestins. *Montréal*, 1860. Vol. 114.

Bérubé (Joseph) et C. Thériault. Trial of———— Vol. 14.

Bibaud. L'affaire St. Albans. A Médéric Lanctot, Ecr., rédacteur en chef de l'Union Nationale. Vol. 101.

Bibaud, le jeune (L. L. O.). Exercise of jurisprudence. Vol. 101.

Boucherville Government (the De) and the causes &c. Voir Politique.

Brown vs. Gugy. The beauties of the administration of the Law. 1868 Vol. 123.

Cartwright (Hon.). Discours sur le budget prononcé le 14 avril 1874. Réponses de l'Hon. Mr. Tupper. Réplique de l'Hon. Mr. Cartwright. 78 pages in-12. *Ottawa*, 1874. Vol. 165.

———— Speech on budget. 1875. Vol. 133.

———— Discours sur le budget. 1877. Vol. 133.

Chambre des Communes du Canada. Règles et Règlements. *Ottawa*, 1867. Vol. 155.

Chartier (Barthélemi). Procès de David McLane pour haute trahison, devant une cour spéciale d'oyer et terminer. Vol. 148.

Cherrier (C. S.). Résumé du plaidoyer sur les questions soumises par l'hon. Drummond et la décision des juges en vertu de la disposition de l'acte seigneurial. Vol. 84.

Clarck Bentom (Rev. M.). Statement of facts and law relative to the prosecution of the Rev.———— Vol. 77.

Code Civil du Bas-Canada. Table analytique du ———— Vol. 4.

Coderre (J. Emery). Jurisprudence médicale, examen medico-legal des procès d'Anaïs Toussaint, de Joseph Bérubé et de Césarie Thériault. Vol. 86

———— Affaire Barbinas. Vol. 3.

Colonial Question (the) Voir Politique.

Colston (J. G.). Res judicata in the civil and criminal law of Quebec. Vol. 27.

COMMENTS on the proceedings and evidence on the charges preferred by Mr Huntington, M. P., against the Government of Canada. Vol. 128.

CONSTITUTION du Cercle Catholique de Québec. Vol. 125.

CONSTITUTION de l'Union Catholique de Montréal. Vol. 156.

CONSULTATION de douze des plus célèbres avocats de Paris, touchant les droits de propriété du Séminaire de Montréal en Canada. Vol. 78.

CONTROVERSY between Dr. Ryerson and Rev. J. M. Bruyère on the appropriation of the clergy reserves funds. Vol. 48.

CONVENTION anti-seigneuriale de Montréal. Au peuple. Vol. 119.

CORRESPONDANCE. Partage de la dette entre Québec et Ontario, 1870 Vol. 120.

CORRESPONDENCE relative to the debt between Ontario and Quebec. Vol. 120.

CORRIGAN. Rapport des Commissaires dans l'affaire du meutre de———— Vol. 4.

CORRIGAN. The true particulars of the awful death of ———— St. Sylvestre. Vol. 54.

Crooks. Speech on budget 1874. Vol. 124.

Dalhousie (Lord). Observations on the petitions of grievance, addressed to the imperial parliament from the Districts of Quebec, Montreal & Three Rivers. Vol. 73.

DELISLE, BRÉHAULT et SCHILLER. Documents concernant la distitution MM. Delisle, Bréhault et Schiller. Vol. 4.

DÉPÊCHES concernant la commutation de la sentence de Lépine. Vol. 136.

DÉPENSES (les) du gouvernement libéral d'Ottawa 87 pages in-32, *Québec*, 1878. Vol. 167.

DESPATCHES regarding commutation of Lépine's sentence and North West amnisty. Vol. 136.

DOCUMENTS laid before the house of Assembly of Lower Canada on the part of the British Government in 1831-32. Vol. 79

Dumesnil (Clément) de l'abolition des droits féodaux et seigneuriaux au Canada, et sur le meilleur mode à employer pour accorder une juste indemnité aux seigneurs. *Montréal*, 1849. Vol. 145.

Dunkin (Christopher). Address at the bar of the Legislative Assembly of Canada on behalf of certain proprietors of seignories. Vol. 84.

—— —— Discours au nom de certains seigneurs. Vol. 61.

—— —— Exposé financier, 1868. Vol. 161.

Dunlop. Reasons for a corporation, or a reply to Dissuasor and others who oppose the incorporation of Montreal. Vol. 76.

Durham (Lord). Rapport sur les affaires de l'Amérique Septentrionale Britanique. Vol. 8 et 85.

—— —— and the Canadas. A reprint from the January number of London & Westminister review. Vol. 75.

Eglise Chalmers. Enquête sur l'émeute de l'—— —— Vol. 4.

Electeurs de la Province de Québec. Voir Politique.

Electeurs du comté de Québec. Voir Politique.

Election cases in Nova Scotia. Vol. 123

Esquisse des affaires devant le parlement provincial du Bas-Canada dans la session qui doit s'ouvrir le 21 janvier 1826. Vol. 72.

Extradition des prisonniers en vertu du traité entre la Grande Bretagne et les Etats-Unis. Rapport relatif à l'—— *Ottawa*, 1877. Vol. 160.

Extradition of prisoners. Return relating to cases of—— Vol. 160.

Factum of the case of William Power, esquire, circûit judge ; respectfully presented to the honorable members of the Government. *Quebec*, 1853. Vol. 89.

Farewell (A.) & **Ure.** (G.). The Maine Law illustrated ; being the result of an investigation made in the Maine law States. Vol. 106.

Forget (David). Tableau analytique du Code Municipal. Vol. 146.

Galt (Hon.). Speech in introducing the budget. *Ottawa*, 1866. Vol. 128.

George III. Regis Anno regni quarto. Acte qui règle plus solidement le gouvernement de la Province de Québec, dans l'Amérique Septentriale. Vol. 74.

Girouard (Désiré). Considérations sur les lois civiles du Mariage. Vol. 25.

——— Etude sur l'acte de faillite. Vol. 120.

GRAND-SCEAU. Correspondance relative au Grand-Sceau dans la Nouvelle Ecosse, apposé à certains documents. *Ottawa*, 1877. Vol. 160.

GRAND-SEAL. Correspondance relative to the Grand Seal of Nova Scotia. Vol. 160.

GUIBORD (Dame Veuve). Procès contre la fabrique de Montréal. Vol. 10.

GUIBORD. History of the Guibord case versus law and human rights. *Montreal*, 1875. Vol. 164.

GUIBORD. Réflexion d'un catholique sur l'affaire —— Vol. 10.

Hoare (Lt.). Reflection on reasons for a corporation or a defence of dissuasor who oppose the corporation. Vol. 76.

Hincks. Exposé financier, 1872. Vol. 131.

——— Speech on the budget, 7th April 1870. Vol. 122.

HOSPICE DES SŒURS DE LA CHARITÉ. Rapport sur l'incendie de l'——— Vol. 4.

Hubert (P.). Lois organiques et jurisprudence sur le notariat actuel ——— Vol. 53.

IMPERIAL STATUTE affecting British North America and some of the British possessions. Vol. 145.

INTEMPERANCE. Report of the select committee of the Legislative Assembly, appointed to enquire whether any and what measure can be adopted to repress the evils of intemperance. Printed by order of the Legislative Assembly. *Montreal*, 1849. Vol. 158.

JURISPRUDENCE CIVILE ECCLÉSIASTIQUE. Examen critique des questions de fait et de droit soulevées dans la cause ci-devant pendante à Québec, devant la Cour Supérieure et la Cour du Banc de la Reine en appel, entre la fabrique Ste. Famille et Moyse Poulin. Vol. 89.

Kierkowski. La question de la tenure seigneuriale du Bas-Canada. Vol. 84.

Lafontaine (L. H). Notes sur l'inamovibilité des curés dans le Bas-Canada. Vol. 53.

Labri (Jacques). Les premiers rudiments de la constitution britanique ; traduits de l'anglais de M. Brooke ; précédés d'un précis historique, et suivis d'observations sur la constitution du Bas-Canada pour en donner l'histoire et en indiquer les principaux vices, avec un aperçu de quelques-uns des moyens probables d'y remédier. Vol. 104.

Lanctot (Médéric). Procès de l'hon. Daniel E. Sickles accusé du meurtre de Philip Barton Key ; procureur du district de Colombia, à Waskington. Vol. 86.

Langelier (F.). Lettres sur les affaires municipales de la cité de Québec, 1868. Vol. 128.

Lareau (E.). Tableau des délais fixes. Vol. 135.

Legendre (Napoléon). Notre constitution et nos institutions. Vol. 141.

LETTER to the Revd. Hon. the Earl of Liverpool (H. G.) first Lord commissioner of the treasury relative to the rights of the church of Scotland in British North America. Vol. 76.

LETTRE à l'Honorable Edward Bowen, Ecuyer, un des juges de la Cour du Banc du Roi de Sa Majesté pour le district de Québec, par un étudiant en droit, Montréal, 1825. Attribuée à A. N. Morin. Vol. 10.

LETTRE des curés des paroisses dont il est fait mention dans le 5e rapport du comité spécial sur les terres incultes de la couronne. Vol. 38.

Lindsay (Charles). Prohibitory liquor laws. Vol. 85.

Macdonald (l'Hon. Sir John A.). Discours en présentant le projet de loi pour mettre à effet le traité de Washington, en ce qui concerne le Canada. Vol. 144.

Malhiot (Xavier). Mémoire sur sa destitution par Lord Dalhousie en juin 1826. Vol. 77.

McGibbon. The great pew case, James Johnston *vs.* St. Andrew Church. Vol. 133.

MÉDECINE. Rapport sur le bill pour amender la loi relative à la pratique de la Médecine. Vol. 3.

MÉMOIRE sur l'amovibilité des curés en Canada. Vol. 53.

MÉMOIRE de Denis Benjamin Viger, écuyer, et de Marie Amable Fortier, son épouse, appelants ; contre Toussaint Pothier, écuier ; et autres intimés, à la Cour Provinciale d'Appel, d'un jugement de la Cour du Banc du Roi de Montréal, pour les causes civiles, du 20 février, 1827. *Montréal*, 1827. Vol. 89.

MÉMOIRE accompagnant la requête présentée à la chambre d'Assemblée par le clergé du Bas-Canada, contre l'admission des notables dans les assemblées de fabrique. Vol. 149.

MINUTES des témoignages et rapport du comité spécial de la Chambre d'Assemblée du Bas-Canada sur le bill pour faire une division nouvelle et plus commode de la province en comtés afin d'avoir une représentation plus égale que ci-devant. *Québec*, 1829. Vol. 104.

MINUTES of evidence and report of a special committee of the House of Assembly of L. C. on the bill to make a new division of the province into counties, for the purpose of a more equal representation in the House of Assembly. Vol. 77.

Morin (A. N.). Lettre à l'hon. Edward Bowen, un des juges de la Cour du Banc du Roi pour le District de Québec. Vol. 76.

O'FARRELL (J.). Vennor (Wm.) and Simpkins A. B. C. de Léry. Mémoire du défendeur sur la défense en droit par lui filée en cette cause. 78 p. in-8, 1867. Vol. 162.

PACAUD et le rev. Pierre Roy. Examen de fait et de droit. Cour d'Appel, mai 1866. Vol. 123.

Perrault (J. F.). Dictionnaire des lois et règles du parlement provincial. Vol. 66.

PETITION of the house of Assembly of Lower Canada to the King and the two houses of parliament. Vol. 75.

PETITION from Lower Canada with explanatory remarks. *London*, 1835. Vol. 75.

Poitras. Voir PROCÈS.

POLICE. Règles et règlements de police pour les faubourgs et la cité de Montréal, 1817. Vol. 150.

POLICE MONTÉE du Nord-Ouest. Rapport du Commissaire de la—— 1874. Vol. 160.

POLICE PROVINCIALE de Québec. Premier rapport sur l'état de la—— 1870-71. Vol. 160.

PRISON DE RÉFORME. Rapport annuel 1850, Vol. 88.

PRIVILÉGES ET ELECTIONS. Division électorale de Québec Centre. Vol. 4.

PROCÈS d'Abraham Hamelin. Vol. 133.

PROCÈS d'Eugène Poitras convaincu du meurtre de J. B. Ouellet. Vol. 14.

PROCÈS de Joseph et de Cesarie Thériault, sa femme, pour le meurtre par empoisonnement de Sophie Talbot. Vol. 86.

PROCÈS et exécution de Marie Anne Crispin et de J. B. Desforges, accusés du meurtre de Catherine Prévost. Vol. 86.

PROCÈS de Anaïs Toussaint accusée et trouvée coupable de l'empoisonnement de son mari, Joseph Bisson. Vol. 86.

PROCÈS de Sickles (Hon.) pour le meurtre de Key. Vol. 14.

PROVINCE OF QUEBEC. State of the present government of the province with a large appendix; containing extracts from the minutes of an investigation into the past administration of justice in that province instituted by order of Lord Dorchester in 1787, and for their original papers. *London*, 1789. Pp 176 Vol. 71.

RAIL-ROADS. First report of the committee on ——, 1857. Vol. 31.

Ramsay (T. K.). Notes sur la coutume de Paris. Vol. 61.

—— Government commission of inquiry. *Montreal*, 1863. Vol. 101.

RAPPORT au sujet du travail du dimanche. Vol. 11.

RAPPORT sur le message relatif aux appropriations. Vol. 132.

RAPPORT sur l'état du numéraire. Vol. 132.

RAPPORT des commissaires nommés pour faire une enquête sur la conduite des autorités de police lors de l'émeute de l'Eglise Chalmers. Vol. 136.

RAPPORT des poursuites pénales et civiles et des plaintes portées et jugées devant la Cour du Recorder de la Cité de Montréal durant l'année 1877. Vol. 144.

RAPPORT du comité spécial de la Chambre d'Assemblée sur le Département du Bureau de Poste dans la province du Bas-Canada. Vol. 79.

RAPPORT de la Cour du Recorder, 1876. Vol. 131.

RAPPORT sur la pratique de la chambre des Communes à l'égard des bills privés. Vol. 25.

RAPPORT sur le bureau de Poste, 1831. Vol. 132.

RAPPORT sur les décisions au sujet de la langue des ordres et des sommations. 1826. Vol. 132.

RAPPORT et délibérations du comité de l'Assemblée Législative au sujet de la tenure seigneuriale, 1851. Vol. 119.

RAPPORT sur le partage de l'actif et du passif du Haut et du Bas-Canada. 1870. Vol. 120.

RAPPORT. Institution catholique des sourds et muets. Vol. 124.

RAPPORT du comité spécial de l'Assemblée Législative, chargé de rechercher s'il est possible d'adopter des mesures législative pour remédier aux maux qui résultent de l'intempérance. *Montréal*, 1849. Vol. 106.

REFUTATION of the Crown Officers, on the right of the Seminary of Montreal to the property in its possessions. 1840. Vol. 89.

RÉSOLUTIONS. Les 92 résolutions. Vol. 8.

Smith (P. Ernest). Essai sur la rédaction des lois. 150 pages 8 vo. *Québec*, 1878. Vol. 162.

TROISIÈME RAPPORT et délibération du comité spécial de l'Assemblée Législative auquel ont été renvoyées les résolutions adoptées par l'Assemblée Législative, le 16 juin 1850, au sujet de la tenure seigneuriale. *Québec*, 1851. Vol. 105.

RÈGLEMENTS, ordonnances et statuts municipaux de la cité de Québec. Vol. 67.

RÈGLES de la Société Ecclésiastique de St. Michel. Mémoire concernant l'admission des notables dans les assemblées de Fabrique. Vol. 53.

REMARQUES sur les notes de M. Lafontaine relativement à l'inamovibilité des curés dans le Bas-Canada. Vol. 53.

RÉPONSE à une adresse de l'Assemblée Législative à Son Excellence le Gouverneur Général au sujet de l'Hopital de Marine et des émigrés de Québec. Vol. 94.

RÉPONSE à une adresse demandant copie de certains documents seigneuriaux, 1853. Vol. 119.

REPORT on the Post-Office Department, 1831. Vol. 132.

REPORT of the proceedings before the Court of King's Bench for the District of Quebec, in the term of February 1832, respecting the commitment of Daniel Tracey & Ludger Duvernay by the Legislatif Council of Lower Canada for a breach of privilege. Vol. 74.

REPORT of a case tried in the Court of King's Bench for the District of Montreal. Wherein Louis Blanchard was the plaintiff and Thomas Smith and another were defendants; on Thursday, October 3rd, 1833. Vol. 74.

REPORT on the Office of Collector, 1824. Vol. 132.

REPORT, Recorder's Court, 1876. Vol. 131.

REPORT of the Quebec Lunatic Asylum, 1872-73. Vol. 120.

REPORT of a select committee of the Legislative Council of Upper Canada, upon the complaints contained in an address to the King from the House of Assembly, passed 15 April 1835. Vol. 104.

REPORT from the select committee of the Legislative Council of Upper Canada on the report of the right honorable the Earl of Durham, Her Majesty's late Governor-in-Chief of British North America. Vol. 104.

REPORT of the committee of the bar of Lower Canada, section of the District of Quebec, with reference to the conduct pursued by two of the judges of the Court of Appeals towards one of the advocates of the Quebec section during the October term, 1851. *Québec*, 1861. Vol. 109.

RETURN with despatches and correspondence relative to the seigniorial tenure, 1852. Vol. 119.

RETURN. Correspondence between Quebec and Ontario relative to the public debt immigration, 1869. Vol. 120.

RIGHT (The) Exclusive of the Church to the clergy defended Vol. 76.

Robertson. Discours sur le budget, 1874. Vol. 161.

———————— 1875. Vol. 161.

———— Speech on the budget, 1872. Vol. 121.

———— Exposé de la situation financière de la Province de Québec, 28 Nov. 1872. Vol. 122.

Rose (Hon. John). Discours sur le budget, 1869. Vol. 49.

———— Speech on the budget, 1869. Vol. 49.

ROSS (William). The trial of William Ross for a burglary committed at the house of M. Masse. Vol. 14.

Routhier. Jugement dans l'élection de l'hon. Langevin. Vol. 131.

RULES AND STANDING ORDERS of the Legislative Assembly of Canada adopted in the first provincial parliament and revised in the first session of the fourth parliament. *Quebec*, 1853. Vol. 109.

RULES AND REGULATIONS of police of Montreal. Vol. 150.

RULES, ORDERS AND FORMS of proceeding of the Legislative Assembly of Canada, 1856. Vol. 148.

RUISSEAU DES SAUVAGES. Réclamations des habitants du —— Vol. 4.

RYLANDS CASE, Documents relative to —— Vol. 101.

SICKLES (Hon. D. E.). Procès pour le meurtre de P. B. Key. Vol. 14.

SEIGNIORIAL AND FEODAL TENURE. Return with despatches and correspondence. Vol. 84.

STATEMENT of the affairs of the corporation of the ecclesiastics of the seminary of St. Sulpice, Montreal. Vol. 80.

SUBDIVISION of Lower Canada. List of———— Vol. 82.

SUBDIVISIONS du Bas-Canada en paroisses et townships. Vol. 82.

Swell (Hon. J.). Essay on the juridical History of France so far as it relates to the law of Lower Canada. Vol. 10.

TABLE OF FEES Vol. 27

TABLEAU des délais fixes dans la procédure civile du Bas-Canada. Vol. 101.

Taché (J. C.). The seigniorial tenure in Canada. Vol. 119.

———— La tenure seigneuriale en Canada. Vol. 119.

TENURE SEIGNEURIALE. Débats dans l'Assemblée Législative sur la Vol. 84.

Tierny (Barth.). A statement of the case of —— late guager at port St. Johns L. C. *Montreal*, 1823. Vol. 14.

TORONTO PROVINCIAL LUNATIC ASYLUM by-laws established by the board of directors. Vol. 94.

TORONTO PROVINCIAL LUNATIC ASYLUM. Report of the medical superintendent, 1st March 1858. Vol. 94.

Viger (D. B.). Observations contre la proposition faite dans le Conseil Législatif de rejeter le bill pour la nomination d'un agent de la province. Vol. 51.

———— Report of a committee of the Assembly on the divisions of the courts of justice concerning the language of writs of Summons. Vol. 76.

———— Rapport d'un comité de la Chambre d'Assemblée, sur les décisions des cours de justice au sujet de la langue des sommations. Vol. 76.

———— Mémoire de —— ———— et de Marie A. Fortier contre Toussaint Pothier. Vol. 27.

WEIR vs. Mathieson. Case of ———— *Toronto*, 1865. Vol. 120.

WHELAN (Patrick). Trial of ———— —— for murder of T. D. McGee Vol. 14.

ECONOMIE POLITIQUE, ÉCONOMIE SOCIALE ET COMMERCE.

ABSTRACT of a statement made by companies to do business of fire, or inland marine insurance in Canada for the year 1877. Vol. 136.

ARTICLES of association establishing a fire assurance company in the city of Quebec 1818. Vol. 150.

BANQUES et cours monétaires. Rapport sur les——— Vol. 11.

Beausoleil (C.). Système protecteur, ou de la nécessité d'une réforme du tarif canadien. *Montréal*, 1871. Vol. 154.

BOARD OF ARTS & MANUFACTURE for Lower Canada. Report of——— 1859. Vol. 159.

Brydges (M.). Letter in regard to trade between Canada and Lower Provinces. n. d. Vol. 31.

Buies (A.). Questions Franco-Canadienne. Construction de navires français au Canada. Commerce de vins avec la France. 13 p. 8-vo. *Montréal*, 1879. Vol. 141.

BUREAU DE SANTÉ. Rapport du ——— 1854. Vol. 3.

CANADA. Lettre et étude sociale sur le ——— Vol. 19.

Chapman (Henry S.). Thoughts on the money exchanges of Lower Canada. Vol. 74.

COMPAGNIE D'ASSURANCE. Rapport fait par les Compagnies, 1870. Vol. 11.

Dorion (P. E.). Historique des fonds de retraite en Europe et en Canada. Vol. 62.

EMPLOYMENT (the) of the people and the capital of Great Britain in her own colonies. *London*, 1849. Vol. 88.

Fagin (A.). Beauport. Asile des aliénés, Province de Québec. Rapport des directeurs-propriétaires pour l'exercice 1872-73. Observations critiques, extraits du journal "Le Franc-Parleur." Vol. 129.

Fournier (Jules). Les assurances au Canada. Projet d'agence d'une compagnie française d'assurance contre les incendies, sur la vie et contre les risques maritimes. *Montréal*, 1865. Vol. 101.

GENERAL HOSPITAL, City of Ottawa. Annual Report of the attending medical officer. Vol. 94.

HOSPICE DES SŒURS DE LA CHARITÉ à Québec, 1851. Vol. 112.

INCENDIE, 8 et 9 juillet 1852. Procédés du comité général de secours. Vol. 81.

Landry (A. C. P. R.). Boissons alcoliques et leurs falsifications. Vol. 128

Langelier (J. C.). Revision of the Canadian Tarif. Vol. 11.

Langevin à d'Hautefeuilles Lettres sur le Canada ; étude sociale, 1ère et 2me lettres. *Montréal*, 1864. Vol. 102.

LaRue (Dr. H.). Les corporations religieuses. Vol. 134.

Macaulay (G. H.). Système de crédit foncier. Vol. 28.

Maclean (John). Protection and free trade. Vol. 28.

Merrian (Hon. C. L.). Speech on Banking and currency. Vol. 28.

Merritt (Hon. M.) and the Quebec board of trade of the St. Lawrence. Vol. 91.

Montizambert (E. L.). A lecture on the mercantile law. Vol. 27.

Nelson (Dr.) et Macdonnell, et Zéphirin Perrault, écuyer, avocat. Rapport sur l'hôpital de marine et des émigrés de Québec et correspondance relative aux services du Dr Robitaille, dans le dit hôpital. Imprimé par ordre de l'Assemblée Législative. Vol. 3.

OBSERVATEUR (Un). Entente cordiale où coup d'œil sur la situation présente du journalisme Franco-Canadien. *Montréal*, 1875. Vol. 131.

Parent (Etienne). Importance de l'étude de l'économie politique. Vol. 62.

Patterson (Wm. J.). Statements relating to the trade of the Dominion of Canada and report of the commerce of Montreal for 1870. Vol. 135.

——— Annual report of the commerce of Montreal for 1874. Vol. 144.

PIN ROUGE. Rapport du comité chargé de s'enquérir des circonstances relatives à la réduction des droits sur le——— Vol. 81.

PROCEEDINGS of the Dominion board of trade. *Ottawa*, 1871. Vol. 135.

Proulx (l'abbé). Hospice des Sœurs de la Charité de Québec. Vol. 48.

——— Asylum of the Sisters of Charity at Quebec. Vol. 48.

——— Reciprocity treaty between H. M. Provinces of N. A. and United States, 1854. Vol. 81.

REFLECTIONS sommaires sur le commerce qui s'est fait en Canada ; d'après un manuscrit de la bibliothèque du Roi à Paris. Vol. 95.

REPORT. The Fourteenth Annual —— of the Quebec Ladies Benevolent Society. Vol. 94.

REPORT. Thirty-sixth annual —— of the Montreal Protestant Orphan Asylum with treasury's account, and alphabetical list of subscribers. *Montreal*, 1857. Vol. 94.

REPORT. Sixth Annual —— of the board of directors of the grand river navigation company, May 1841. Vol. 88.

REPORT. (Trade and Commerce). 1855. Vol. 81.

REPORT. Thirty-sixth annual —— of the Montreal General Hospital. Vol. 94.

REPORT of an investigation by the trustees of the Toronto General Hospital. Vol. 94.

RULES of Quebec Benevolent Society. Vol. 152.

RULES AND REGULATIONS of the marine and emigrant hospital of Quebec. Vol. 42.

TABULAR (a) representation of the present condition of Boston, in relation to Railroad facilities ; foreign commerce, population, wealth, manufacture, &c. Also a few statement relative to the commerce of the Canadas. Vol. 91.

White. An address on the liquor trafic. Vol. 125.

Wilson (Andrew). Annual review of the trade and commerce of the city of Montreal. Vol. 97.

Young (Hon. J.). Letters to the Hon. F. Lemieux, Chief Comm. Public Works, on trade and navigation. Aussi la traduction française. 32 pages 8-vo. *Montreal*, 1855. Vol. 97.

EDUCATION

ACADÉMIE COMMERCIALE DE MONTRÉAL. Programme de l' Vol. 2,

ACTES D'EDUCATION ELEMENTAIRE et pour l'établissement d'écoles normales. Vol. 87.

ACT for the encouragement of Elementary Education. Vol. 96.

ACTE pour encourager l'éducation élémentaire. Vol. 76.

ANNUAIRE DU SÉMINAIRE DE ST. CHARLES. Année 1877-78. No. 3. *Sherbrooke.* Vol. 163.

Atkinson (W. P.). Dynamic and mechanic teaching. A lecture read before the American institute of instruction. Vol. 103.

Bacon. On the cause of collegiate education adapted to the circonstance of British America. Vol. 96.

BISHOP OF TORONTO and the Superintendent of School. Correspondence on the subject of separate schools. Vol. 9.

CALENDARS OF QUEEN'S UNIVERSITY and college, Kingston, session 1866-1867. Vol. 100.

CALENDAR OF THE UNIVERSITY of Bishop's college. Lenoxville, 1866. Vol. 100.

CATALOGUE des élèves du collége de Ste. Anne depuis sa fondation en 1829, jusqu'à 1867. Vol. 145.

Charbonnel (Mgr. de) et Dr. Ryerson. Correspondance au sujet des écoles séparées. Vol. 9.

CLASSIQUES (La question des) en présence des rectifications et des critiques de l'abbé Chandonnet, par un chrétien. Vol. 69.

COLLÉGE DE L'ASSOMPTION. Le 19 Janvier 1865. Vol. 99.

COLLÉGE STE. ANNE. Catalogue des élèves du —— Vol. 22.

COLLÉGE ST. LAURENT. Distribution solennelle des prix, le 27 Juin 1877. Vol. 142.

CONSTITUTION et règlements de l'Université-Laval. Vol. 124.

CONTROVERSY between Dr. Ryerson, Chief Superintendent of Education in Upper Canada, and rev. J. M. Bruyère, rector of St. Michael's Cathedral, Toronto, on the appropriation of the clergy reserves funds; free schools *vs.* state schools; public libraries and common schools. Vol 149.

CORRESPONDANCE au sujet des écoles séparées. Vol. 80.

CORRESPONDENCE on the subject of separate common schools in Upper Canada. Vol. 80.

Dallas (Angus). The common school system. Vol. 96.

Dansereau (Arthur). Annales historiques du collége de l'Assomption, 1864. Vol. 99.

Dawson. (A) Lecture on some points in the history and prospects of protestant education in Lower Canada. *Montreal* 1864. Vol. 21:

DENOMINATIONAL SCHOOLS. The best and cheapest. Vol. 96.

DESCRIPTIVE catalogue of the maps, charts, globes, prints, diagrams, books, &c. for sale at the educational depositary to public schools in Upper Canada. *Toronto*, 1856. Supplement 1859. Vol. 96.

ECOLE DE MÉDECINE et de Chirurgie de Montréal fondée en 1843, et incorporée en 1845, faculté médicale de l'université Victoria, session 1877-78. Vol. 142.

ECOLE DE MÉDECINE et de Chirurgie de Montréal, session 1865-66. Circulaire. Vol. 100.

ECOLE NORMALE. Rapport spécial sur les mesures qui ont été adoptées pour l'établissement d'une—— Vol. 87.

ECOLE NORMALE LAVAL. Souvenir décennal de l'—— Vol. 23

Esson (Rev. H. T.). Sketch of the system of education and course of study persued in the Montreal Academical Inst. Vol. 76

ETATS ET COMPTES du trésorier de l'université et des colléges du Haut-Canada, 1855. Vol. 80

EXTRACT from the second report of the colonial church and school society from the diocese of Montreal, Canada. Vol. 96.

GAUME (Mgr.). Sa thèse et ses défenseurs. Les classiques chrétiens et les classiques payens dans l'enseignement. Vol, 99.

GENERAL PROVISIONS of the law and rules and regulations for the establishment and maintenance of public schools, librairies, in Upper Canada. *Toronto*, 1854. Vol 108.

Graham (J. H.). Letters in reply to the Superintendent of education for Lower Canada. *Montreal*, 1865. Vol. 100.

Graham (J. H.). Letters on public education in Lower Canada. *Montreal*, 1866. Vol. 100.

Hall (A. M. D.). An apology for British and Colonial medical degrees. Vol. 96.

Hodgins (Thomas). The Canadian educational directory and calendar for 1857-58. Vol. 96.

KING'S COLLEGE. The origin, history, &c. of the University of——— Vol. 22.

Lachlan (Major). Remarks on the state of education in the Province of Canada. Vol. 108.

Langevin (l'abbé Jean). Réponses aux programmes de pédagogie et d'agriculture. Vol. 38.

LAW OF SEPARATE SCHOOLS in Upper Canada. Vol. 80.

Leroy. Réforme de l'enseignement. Vol. 126.

Lippens. Pierre Leroy ; son système. Vol, 120.

LUIGI. Réforme chrétienne des études classiques. Vol. 129.

MÉMOIRE sur la paroisse etc. de Ste. Anne, Voir HISTOIRE.

MCGILL UNIVERSITY of Montreal, Faculty of Medecine, annual announcement. 1864-65 et 66-67. Vol. 100.

Miles (Henry H.), On the ventilation of dwelling houses and schools. Vol. 96.

Mondelet (Charles). Lettres sur l'éducation élémentaire et pratique. Vol. 137.

———Letters on elementary and practical education. Vol. 137.

Myrand (M. D. T.). Mémoires sur le Canada. Etudes sur l'instruction publique chez les Canadiens-Français. Vol. 96.

NÉCESSITÉ de la religion dans l'éducation—discours. 56 pages, in-12. *St. Hyacinthe*, 1874. Vol. 163.

NOTES AND STATISTICS on public instruction in Canada for 1857-58. Vol. 80.

Perrault (J. F.). A M. le rédacteur de la *Gazette de Québec*. Système des écoles élémentaires, *Québec*, 1835. Vol. 108.

———Manuel pratique de l'école élémentaire, *Québec*, 1829. Vol. 117.

——— Premiers éléments pour montrer à lire en français aux enfans de l'âge le plus tendre, *Québec*, 1830. Vol. 117.

——— Plan raisonné d'éducation générale et permanente le plus propre à faire la prospérité du Bas-Canada, 1830. Vol. 23.

PROBLÊMES sur l'usage du globe terrestre. Vol 117.

PROCEEDINGS had in the legislature of Upper Canada, during the 1831-32-33 on the subject of the lands set apart by his late most Gracious Majesty, King George the third for the purpose of schools. Vol. 87.

PROCEEDINGS at the ceremony of laying the chief corner stone of normal and model schools for Upper-Canada, *Toronto*, 1857. Vol. 87.

PROTESTANT EDUCATION. Remarks on the association for the ——— Vol. 2.

PROTESTANT TEACHERS. Provincial association of ——— Vol. 100.

QUEEN'S UNIVERSITY and college, Kingston. Vol. 124.

QUEEN'S UNIVERSITY and college calendar, 1869-70. Vol. 21.

RAPPORT de l'école britannique et canadienne pour 1830. Vol. 74.

RAPPORT du Bureau de votation de l'université de Toronto, etc., pour l'année 1851. Vol. 80.

RAPPORT du Surintendant de l'Education pour le Bas-Canada pour 1847, et 1849-50. Vol. 87.

RAPPORT sur l'état de l'éducation et du fonctionnement de la loi des écoles dans le Bas-Canada en 1853. Vol. 80.

Raymond (l'abbé). Entretiens sur les études classiques. Vol. 41.

RENEWED REMARKS on the state of education in the Province of Canada. Vol. 108.

RÈGLEMENTS pour l'examen des candidats au brevet où diplôme d'instituteur, *Montréal*, 1862. Vol. 23.

RÉPONSE au factum intitulé: "Quelques remarques sur l'Université Laval. Vol. 143.

REPORT. Twenty-third annual ——— of the Council of the City of Manchester on the working of the free Libraries.

RETURN for copies of correspondence and other information, relative to schools in the Ottawa district. Vol 80.

RETURN to an address, shewing in detail what books, maps, and other articles for schools have been purchased or sold by the Superintendent of Education. Vol. 80.

Robertson (Miss Margaret). An essay on common school education. Vol. 100.

Roux (Messire J. H. A.). Mémoire pour le Séminaire de Montréal. Vol. 78.

RULES AND REGULATIONS for the examination of candidate for teachers certificates. Vol. 21.

Ryerson (Dr.) Letters in reply to the attacks of the Hon. George Brown. Vol. 21.

SAINT-AIMÉ (George). La méthode chrétienne. Vol. 69.

——— Réponses aux dernières attaques dirigées par l'abbé Chandonnet contre les partisans de la méthode chrétienne. Vol. 69.

——— Lettre à Mgr. Baillargeon sur la question des classiques. Vol. 69.

ST. FRANCIS COLLEGE Richmond. Catalogue of —— 1861-69. Vol. 100.

Ste. Foi (l'abbé). Les quatre lettres croquis de topographie universitaire. Vol. 69.

SÉMINAIRE DE QUÉBEC. Officiers, professeurs et élèves durant l'année 1863-64 et 1864-65. Vol. 100.

SÉMINAIRE DE QUÉBEC. Célébration du 200e anniversaire de la fondation du ——— Vol. 29.

SÉMINAIRE DE QUÉBEC. Mémoire présenté par le Séminaire aux Evêques. Vol. 1.

SÉMINAIRE DE MONTRÉAL. Mémoire pour le——— Vol. 22.

SÉMINAIRE DE NICOLET (le). Vol. 21.

SKETCH OF EDUCATION on Upper and Lower Canada, 1864. Vol. 100.

SPECIAL REPORT on the separate school law of Upper Canada. Vol. 80.

TABLES DES MONNAIES, poids et mesures, à l'usage des écoles du Bas-Canada. Vol. 117.

Tanguay (l'abbé). Le collége de Rimouski. Vol. 129.

TORONTO UNIVERSITY. Report of the ——— (1863). Vol. 2.

Turgeon (Mgr). Pastoral letter of ———announcing the establishment of the Laval University. Vol. 1.

UNIVERSITÉ LAVAL. Annuaire, 1864-65 et 65-66. Vol. 100.

——— ——— Quelques remarques sur l'——— Vol. 1.

——— ——— Mémoire sur (l') Vol. 1.

——— ——— Ouverture des cours le 8 Octobre 1877. Vol. 138.

——— ——— Programme du Baccalauréat ès arts. Vol. 48.

UNIVERSITÉ-LAVAL. Constitution et règlements, etc. de l'—— Vol. 23.

UNIVERSITY QUESTION. Thoughts on the—— Vol. 87.

UNIVERSITY COLLEGE OF TORONTO. Calendar of 1869-70. Vol. 146.

UNIVERSITY question considered. *Toronto*, 1845. Vol. 87.

UPPER AND LOWER CANADA. Sketch of education in —— Vol. 21.

WESLEYAN CONFERENCE. Memorial on the question of liberal education in Upper Canada. Vol. 96.

Wilkie (Dr.). A letter most respectfully addressed to the Roman Catholic and the seigniors of the Province of Lower Canada recommanding the establishment of schools. Vol. 76.

EXPOSITION.

CANADA (le) à l'exposition internationale en 1876. Vol. 143.

DUBLIN EXHIBITION, 1865. Catalogue of the Canadian contribution. Vol. 102.

EXPOSITION UNIVERSELLE DE PARIS, 1855. Rapport préliminaire, 1. Vol. 81.

EXPOSITION DE PARIS. Extraits du rapport de l'—— Vol 81.

Hogan (J. Sheridan). Le Canada. Essai auquel le premier prix a été adjugé par le comité canadien de l'exposition de Paris, 1855. Vol. 98.

———— Canada. An essay to which was awarded the first prize by the Paris exhibition committee of Canada. *Montreal*, 1855. Vol. 98.

REPORT of the Canadian Commissioner at the exhibition of industry held at Sidney, N. S-W, 1877, in-8. *Ottawa*, 1878. Vol. 161.

REPORT of the Canadian Commissioner at the international exhibition of Philadelphia, 1876. in-8. *Ottawa*, 1877. Vol. 161

GÉOGRAPHIE, TOPOGRAPHIE.

CANADA. Courte esquisse de sa position géographique, ses productions, son climat et ses ressources. 39 pages, 8vo Vol. 98.

ELÉMENTS DE GÉOGRAPHIE MODERNE. Imprimés sous la direction de la société d'éducation du district de Québec, à l'usage des écoles élémentaires. 99 pages, in-8. *Québec*, 1848. Vol. 154.

GÉOGRAPHIE ÉLÉMENTAIRE à l'usage du séminaire de Nicolet, 18mo, Montréal, 1828. vol. 169.

Lacroix. Canadian guide and book of reference. 116 pages, 8vo. *Michigan, U.S.* Vol. 44.

Langford (John). The strangers guide to the City of Montreal. 196 pages, 8vo. *Montreal*, 1865. Vol. 43.

LeMoine (J. M.) The tourist's note book. 59 pages, in-12. *Quebec*, 1876. Vol 156.

LISTE DES MEMBRES fondateurs de la Société Géographique de Québec. 19 pages, in-12. *Québec*, 1878. Vol. 165.

QUEBEC GUIDE to all places of interest in and about the city and country adjacent together with a carter's tarif and a table of railroad distance throughout the Province. Vol. 130.

Small (H. B.). The canadian hand-book and tourist guide. 196 p. 8vo. *Montreal*, 1866. Vol. 43.

SOCIÉTÉ GÉOGRAPHIQUE DE QUEBEC. Constitution de la —— 21 pages 8vo. *Québec*, 1878. Vol. 143.

HISTOIRE.

ARCHÉOLOGIE, HISTOIRE GÉN., MÉMOIRES, ETC.

ARCHÉOLOGIE.

Archéologie Canadienne. De quelques sépultures d'anciens indigènes de l'Amérique découvertes à Montréal Par M. le principal Dawson. *Montréal*, 1861. Vol. 107.

Bagg (Stanley C. F. V.). Canadian Archeology. *Montreal*. Vol. 102.

Berthelot. Dissertation sur le canon de bronze que l'on voit dans le musée de M. Chasseur à Québec. Vol. 77.

Collége Stf. Anne et l'église Gésu. Appendice. Notice historique sur le collége de Québec.—St. Mary's College and church of the Gesu. Appendix. An historical notice on the college of Quebec. 30 pages 8vo. *Montreal*, 1876. Vol. 162.

Costumes des communautés religieuses de femmes en Canada. Vol. 20.

Drapeau (Stanislas). Observations sur la brochure des abbés Laverdière et Casgrain sur la découverte du tombeau de Champlain. Vol. 20.

——— ——— Le " Journal de Québec " et le tombeau de Champlain. Vol. 20.

Gérin (E.). La " Gazette de Québec. " Vol. 65.

Laverdière (l'abbé). Notre-Dame de Recouvrance. Vol. 46.

Laverdière et Casgrain (les abbés). Découverte du tombeau de Champlain. Vol. 20.

LeMoine (J. M.). Histoire des fortifications et des rues de Québec. Vol. 127.

——————— Château Bigot. Vol. 125.

Sandham (Alfred). Supplement to coins, tokens and medals of the Dominion of Canada, 11 pages 8vo. *Montreal*, 1872. Vol. 142.

Viger (J.). Archéologie Canadienne. Souvenirs historiques sur la seigneurie de la Prairie. *Montréal*, 1857. Vol. 107.

——————— Notes historiques sar les cures du diocèse de Montréal, 1850. Vol. 44

Viger (D. B.). Considérations sur les effets qu'on produit, en Canada, la conservation des établissements du pays, les mœurs, l'education et de ses habitants. *Montréal*, 1809. Vol. 78.

——————— Analyse d'un entretien sur la considération des établissements du Bas-Canada, des lois, des usages et de ses habitants. *Montréal*, 1826. Vol. 76.

HISTOIRE GÉN., MÉMOIRES ETC.

ABRÉGÉ DE L'HISTOIRE SAINTE à l'usage des communautés. 59 pages in-12, *Montréal*, 1860. Vol. 117.

AFFAIRES DU PAYS DEPUIS 1828. Extrait de "la Gazette de Québec." 79 pages in-18. *Québec*, 1828, Vol. 119.

Anderson. The Valley of the Chaudière. Voir STATISTIQUE.

ANNUAIRE de l'Institut Canadien, affaire Guibord. Voir DROIT.

Badeaux (J. B.). Journal des opérations de l'armée américaine lors de l'invasion du Canada, en 1875-76. 43 pages 8vo. *Montréal*, 1871. Vol. 161.

BAGOT (Sir Charles) and his Canadian Government. 12 pages 8vo. *Montréal*, 1843. Vol. 79.

BASTILLE SEPTENTRIONALE (la) où les trois sujets britanniques, avec appendice (1790—V—V—32). Vol. 71.

Bell (Andrew). British-Canadian centennium 1759-1859. 50 pages 8vo. *Montréal*, 1859. Vol. 95.

Belmont (l'abbé de). Histoire du Canada. Vol. 95.

Bibaud, jeune (A. C. L. P.). Tableau historique des progrès matériels du Canada. 38 pages 8vo. *Montréal* 1858. Vol. 107.

——————— Les Machabées canadiens. 50 pages 8vo. *Montréal*, 1858. Vol. 47.

———— Revue critique de l'histoire du Canada de M. Garneau. 46 pages 8vo. *Montréal*, 1855. Vol. 107.

———— Feuilleton Bibliographique. Tableau chronologique par l'abbé Provancher.—Les Lauzon par L. H. L.—Les vices-rois d'Amérique par B. B. 32 pages 8vo. Vol. 99.

Boucher de la Bruère Le Canada sous la domination anglaise. 82 pages 8vo. *Montréal*, 1863. Vol 20.

Bowen (N. H.). An historical sketch of the Isle of Orleans. 40 p. 8vo. *Quebec*, 1860. Vol. 20.

Cahill (Dr). Lecture on the social and political case of Ireland. 17 pages 8vo. *Montreal*, 1862. Vol. 163.

Canada. Invasion of ——in 1775. 55 p. 8vo. 1875. Vol. 44.

Canada. Recent occurrences in ——— 16 pages 8vo. 1836. Vol. 75.

Canadian Inspector, No. 1. (le seul publié). Containing a collection of facts concerning the government of Sir G. Provost in the Canadas. 80 pages 8vo. Vol. 72.

Centenaire de l'Assaut de Quebec par les Américains, le 31 Décembre 1875. 12 pages 8vo. *Québec*, 1875. Vol. 138.

Chagnon (F. X.). Annales de St. Jacques le Majeur. 104 pages 8vo. *Montréal*, 1872. Vol. 44.

Chouinard (H. J. J. B.). La Pologne, ses origines, sa gloire, ses malheurs. 56 pages 8vo. *Québec*, 1875. Vol. 127.

Clique (la petite) dévoilée ou quelques explications sur les manœuvres dirigées contre la minorité patriote, qui prit part au vote sur les subsides dans la session de 1835 et 36; et plus particulièrement contre C. C. Sabrevois de Bleury, écuyer, avocat du barreau de Montréal, membre de la chambre d'Assemblée du Bas-Canada. 5 pages 8vo. Etats-Unis, Rome (N. Y.) 1836. Vol. 85.

Coffin (William). Memorial to His Excellency Sir Edmund Walker Head, Governor General, &c. *Montreal*, 1835. Vol. 89.

Collection de Mémoires et de relations sur l'histoire ancienne du Canada. 14 pages 8vo. *Québec*, 1840. Vol. 95.

COLLÉGE DE QUÉBEC. Notice historique sur le ——— Voir ARCHÉOLOGIE.

Colonist (a). The Northern Kingdom. 18 pages 8vo. Vol. 24.

CORRESPONDANCE entre l'hon. W. H. Draper et l'hon. R. E. Caron et les honorables L. H. Lafontaine et A. W. Morin, dont il a été question dans un débat récent dans l'Assemblée Législative, contenant plusieurs lettres supprimées. 35 pages 8vo. *Montréal*, 1866. Vol. 158.

CRISE MINISTÉRIELLE (La) et M. Denis B. Viger. En deux parties. 46 p. in-8. *Montréal*, 1844. Vol. 158.

Cuthbert (Ross). An apology for Great Britain, in allusion to a pamphlet intituled : " Considerations etc., par un canadien (M. P.) 31 pages 8vo. *Québec*, 1809. Vol. 78.

Dawson (le Principal). Voir ARCHÉOLOGIE.

Delayant (L.) Notice sur Samuel de Champlain né à Brouage, 1567, mort à Québec le 25 Décembre 1635. 28 pages grand 8vo. Niort 1867. Vol. 8.

DIALOGUE IN HADES. (a) A parallel of military errors during the campaign of 1759. 55 pages 8vo. *Montréal*, 1850. Vol. 44.

D'Iberville. Journal de voyage. 48 pages 8vo. *Montréal*, 1871. Vol. 121.

Durham (Lord). Rapport sur les affaires de l'Amérique Septentrionale Britannique. Vol. 8.

Elliot (Ths. Fred.). The Canadian controversy, its origin, nature and merits. 84 pages 8-vo. *London*, 1838. Vol. 75.

ETAT PRÉSENT DE L'EGLISE, ETC. Voir RELIGION.

Ethier (Marcel). Narration authentique de l'échange des prisonniers fait aux Cèdres pendant la guerre Américaines de 1875. 43 pages 8vo. *Montréal*, 1873. Vol. 138.

Ferland (Rév. J B. A.). Observations sur un ouvrage intitulé : " Histoire du Canada " par l'abbé Brasseur de Bourbourg. 94 pages 8vo. Vol. 95.

——— ——— Notes sur les régistres de Notre-Dame de Québec. 100 pages 8vo. *Québec*, 1863. Vol. 15.

———————. Etudes et recherches biographiques sur le chevalier Noël Brulart de Sillery. 28 pages, 8vo. Vol. 79.

Forbes (Charles). Essay on Vancouver Island. 63 pages 8vo. Vol. 18.

Fraser (Col. Malcolm). Manuscript Journal relating to the operation before Quebec in 1759. 36 pages, 8vo. *Quebec*, 1866. Vol. 44.

Gahan (Jas. G.). Ireland's position explained and justified. The red hand of Ulster or Hugh O'Neil life and struggles. 40 pages, 8vo. *Quebec*, 1873. Vol. 143.

Galt (Hon. A. T.) Canada, 1849 to 1859. Vol. 98.

Giroux. Histoire des institutions catholiques de Montréal. 80 pages 8vo, *Montréal.* Vol. 122.

GRAND SCEAU. Great Seal. Voir DROIT.

Guérard J. (pseudonyme). La France-Canadienne. La question religieuse, les races françaises et anglo-saxonne. Extrait du correspondant. 45 pages, 8vo. *Paris*, 1877. Vol. 134.

Gugy (Col.). The Stipend. Vol. 49.

———————— Letters originally published in the *Quebec Gazette* "addressed to His Excellency Sir E. W. Head, Bart. Governor General of B. N. America" &c. 37 pages, in-18. *Quebec*, 1855. Vol. 109.

———————— Some remarks on the pamphlet of Wm. Foster Coffin, Esq. 19 pages, 8vo. ..... 1855. Vol. .

———————— Some incidents related by credible witnesses in the life of a provincial. *Quebec*, 1861. Vol. 24.

———————— Une explication adressée à mes concitoyens de toutes origines. Vol. 24.

HISTORICAL NOTICE on the difficulties of the indians in Oka. Vol. 127.

HISTORY OF THE GUIBORD CASE. Voir DROIT : Guibord.

Hodgins (J. George). Illustrated hand book of the Geography and history of Bristish America. 16 pages 8vo. Vol. 96.

Howe (Hon. Jos.). The Red River rebellion. 68 pages 8vo. *Toronto*, 1870. Vol. 17.

IBERVILLE ou Le Jean-Bart Canadien et la Baie d'Hudson. 10 p. 8vo. Vol. 18.

——— Voir VOYAGES.

INSTRUCTION ROYALES à Lord Dalhousie relativement aux terres de la couronne. 30 pages 8vo. Vol. 132.

INVASION OF CANADA IN 1775. Published under the auspice of the Literary and Historical Society of Quebec. 19 pages 8vo. Vol. 102.

JÉSUITES. Mémoires sur leurs biens en Canada. 42 pages, in-18. *Québec*, 1845. Vol. 45.

JESUITES. Notes additionnelles sur les biens des Jésuites. 18 pages in-18. Vol. 45.

JÉSUITS. Six letters in defence of the order of Jesuits. 20 pages in-18. *Montreal*, 1843. Vol. 45.

JOURNAL DE L'EXPÉDITION sur le fleuve Saint-Laurent, " contenant le rapport détaillé des mouvements de la flotte et de l'armée anglaise depuis le moment de son embarquement à Louisbourg jusqu'à la reddition de Québec. 16 pages 8vo. Vol. 79.

JUGEMENT IMPARTIAL sur les opérations militaires de la campagne en Canada en 1759, d'après un manuscrit obtenu de France. 8 pages 8vo. Vol. 95.

Lafontaine (L. H.) Les deux girouettes ou l'hypocrisie démasquée. 75 pages 8vo. *Montréal*, 1854. Vol. 158.

Langevin (l'abbé). Histoire du Canada en tableaux. 8 pages 8vo. *Québec*, 1865. Vol. 46.

Langton (John). Note on an incident of early canadian history. Vol. 102.

LaRue (Dr. H.). Les corporations religieuses catholiques de Québec. 24 pages 8vo. *Québec*, 1871. Vol. 23.

——— Catholic religious corporations of the city of Quebec. 24 pages 8vo. *Quebec*, 1871. Vol. 23.

Laurier devant l'histoire. Voir POLITIQUE.

LeBlanc (Ov.). Lettre à l'hon. Jean Chabot, commissaire en chef des travaux publics. 18 pages 8vo. *Montréal*, 1854. Vol. 91.

Lee (Ths.). Letter to the Earl Dalhousie, Governor in Chief of L. C. relating to M. Lee's late demission from the militia of the province 14 pages 8vo. Vol. 76.

LeMoine (J. M.). La mémoire de Montcalm vengée. 91 pages in-12. *Québec*, 1864. Vol. 63.

——— The Quebec volunteers, 1837. 8 pages 8vo. *Quebec*, Vol. 120.

Letters from Canada with numerous illustrations. 56 pages 8vo. *Montreal*, 1864. Vol. 19.

Liste Chronologique des évêques et des prêtres du Canada. 52 p. 8vo. *Québec*, 1834. Vol. 40.

Lorimier (de) Mémoires. Mes services pendant la guerre de 1775. 150 pages 8vo. Vol. 139.

Manuscript relating to the early history of Canada. 24 pages 8vo. *Quebec*, 1867. Vol. 137.

Marquette (le Rév. Père) ou notes sur la découverte du Missisippi, (par le Rév. P. Gladu). 42 pages in 18. *Montréal*, 1875. Vol. 44.

Mémoire concernant les grèves du Sault-au-Matelot, de la Chatellenie de Coulonge, et autres que le Séminaire de Québec possède à titre de fief. Vol. 89

Mémoire sur le Canada d'après un manuscrit aux archives du bureau de marine de Paris. 14 pages 8vo. *Québec*, 1840. Vol. 95.

Mémoire sur la paroisse, le village, le collége et l'école d'agriculture de Ste. Anne. *Ste. Anne de la Pocatière*, 1867. Vol. 163.

Miles (H. H.). On canadian archives (incomplet). Vol. 15.

Mississipi. La découverte du ——— par Joliet, Marquette et de la Salle. 72 pages in-12. *Québec*, 1873. Vol. 63.

Morgan (H. J.). The place British Americans have won in history. 22 pages in-18. *Ottawa*, 1866. Vol. 46.

Narration de l'échange des prisonniers fait aux Cèdres pendant la guerre de 1775. 44 pages 8vo. *Montréal*, 1873. Vol. 121

Nerva, or a collection of papers published in the *Montreal Herald*. (Sur le gouvernement civil de Sir George Prevost, Bart.) 46 pages 8vo. *Montreal*, 1814. Vol. 72.

NOUVELLE FRANCE (La). Le Canada. 43 pages 8vo. *Paris.* Vol. 39.

OBSERVATIONS sur la réponse de Mathieu Lord Aylmer à la députation du Tattersall, et sur le discours du très-honorable E. G. Stanley, secrétaire d'état pour les colonies, délivré dans la chambre des Communes sur les affaires du Canada, le 15 avril 1854. 8vo. 40 pages. Vol. 147.

OCCURENCE (recent) in Canada from the monthly repository of february, London 1836. 8vo, 15 pages. Vol. 75.

PAPER READ at the bar of the house of Commons by Mr. Lymburner, agent, for the subscribers to the petitions from the province of Quebec, bearing date 24th November 1784. 23rd March 1791. 47 pages 8vo. Vol. 71.

PETITIONS from the old and new subjects, inhabitants of the province of Quebec, to the honorable the house of Commons London, 1790. 55 pages 8vo. *London*, 1790. Vol. 71.

Pilote (Rév. F.). Mémoire sur la paroisse, le collége et l'école d'agriculture de Ste. Anne. 20 pages 8vo. *Québec*, 1867. Vol. 15.

POUTRÉ or escaped from the gallows. Souvenirs of a canadian state prisoner, 1838. *Montreal*, 1862. Vol. 52.

Rameau (E). Notes historiques sur la colonie canadienne du Détroit. Lecture prononcée par M. Rameau, à Windsor, le 1er avril 1861. 68 pages in-12. Vol. 65.

Rankin (A.). Jesuits estates in Canada. 134 pages in-12. Vol. 45.

RED RIVER. Hon. W. McDougall's conduct reviewed. 69 pages 8vo. Vol. 17.

REFUTATION DE L'ÉCRIT DE LOUIS-JOSEPH PAPINEAU, ex-orateur de la chambre d'assemblée du Bas-Canada, intitulé : Histoire de l'insurrection du Canada, publiée dans le recueil hebdomadaire *La Revue du Progrès*, imprimée à Paris. 128 pages 8vo. *Montréal*, 1839. Vol. 158.

REVIEW OF THE GOVERNMENT and grievance of the Province of Quebec since the conquest of it by the British arms; with appendix (incomplet). 110 pages 8vo. *London*, 1788. Vol. 71.

Riel (Louis). L'amnistie. Mémoire sur les causes des troubles du N. O. 22 pages 8vo. *Montréal*, 1874. Vol. 17.

Roekbuck (J. A.). Existing difficulties in the government of the Canadas. 58 pages 8vo. *London*, 1836. Vol. 75.

Robin (Charles) Extrait relatif au Canada. 36 pages 8vo. *Québec*, 1856. Vol. 79.

Rouxel (Messire H.). Annales du cabinet de lecture de Montréal. Les premiers colons de Montréal. 11 pages 8vo. *Montréal*, 1857. Vol. 93.

———— La vocation de la colonie de Montréal. Lecture enrichie d'annotations historiques par M. le commandeur Viger. 16 pages 8vo. Vol. 8.

Ryerson. Letters in reply to the attacks of the Hon. George Brown. Vol. 21.

Sabrevois de Bleury. Réfutation de l'écrit de L. J. Papineau. L'histoire de l'insurrection du Canada. 136 pages 8vo. *Montréal*, 1837. Vol. 51.

Saint-Luc (de la Corne). Journal de voyage. 28 pages 8vo. *Québec*, 1863. Vol. 127.

Siége de Québec en 1759. Relation d'après un manuscrit récemment obtenu de France. 24 pages 8vo. Vol. 95.

Siége de Québec. Copié d'après un manuscrit apporté de Londres par D. B. Viger. 40 pages 8vo. *Québec*, 1836. Vol. 163.

Some account of the public life of the late Lt General Sir G. Prevost, particularly of his services in Canada; including a reply to the strictures on his militia character, contained in an article in the Quarterly Review for Oct. 1822. 197 p. and Appendix 99 p. *London*. Vol. 72.

Sulte (Benjamin). Le Canada en Europe. 62 pages 8vo. *Montréal*, 1873. Vol. 149.

———— Histoire de la ville des Trois-Rivières et de ses environs. 126 pages 8vo. *Montréal*, 1870. Vol. 140.

———— Mélanges d'histoire et de littérature. Contenu : La caverne de Wakefield, Pontgravé, et une chasse à l'ours. 123 pages in 18. *Ottawa*, 1876. Vol. 153.

Tableau Historique du Canada. Ursulines de Québec, 20 Avril 1860. Vol. 107.

Taché (J. C.) Notice historiographique sur la fête célébrée à Québec, le 26 Juin 1859, jour du 200e anniversaire de l'arrivée de Mgr. de Montmorency-Laval en Canada. 72 pages 8vo *Québec*, 1859. Vol. 80.

Tanguay (l'abbé Cyp.). Régistre de l'état des personnes. Conférence. 19 pages in-12. *Ottawa* 1878. Vol. 166.

Têtu (H.) Historique des journaux de Québec. 51 pages in-18 *Québec*, 1875. Vol. 130.

The Great International Confederacy of Thieves, Burglars, and Incendiaries in the Canada frontiers. 77 pages in-12. By l'Armitage, 1865. Vol. 124.

Translation des restes de Mgr. de Laval à la chapelle du Séminaire de Québec. Relation complète de tout ce qui s'est passé depuis l'exhumation des ossements, le 19 septembre 1877 jusqu'à leur déposition au Séminaire, le 23 mai 1878. 110 pages 8vo. *Québec*, 1878. Vol. 165.

Turcotte (L. P.). Invasion du Canada et siége de Québec par les Américains en 1875-76. 104 pages 8vo. *Québec*, 1876. Vol. 139.

——————Les archives du Canada. 14 pages 8vo. *Québec*, 1877. Vol. 139.

The Letters of Veritas, Containing a succinct narrative of the military administration of Sir George Prevost, during his command in the Canadas; whereby it will appear manifest, that the merit of preserving them from conquest belongs not to him. 148 pages 8vo. *Montréal*, 1815. Vol. 72.

Viger—Mémoires relatifs à l'emprisonnement de l'hon. D B. Viger. 58 pages 8vo. *Montréal*, 1840. Vol. 158.

——————— Voir Siége de Quebec.

Voyage d'Iberville. Journal du voyage fait par deux frégates du roi, la *Badine*, commandée par d'Iberville et le *Marin* par M. E. Chevalier de Surgères, qui partirent de Brest le vendredi, 24 oct. 1698, où elles avaient relâché, étant partie de Larochelle le 5 sept. précédent. 48 pages 8vo. *Montréal*, 1871. Vol. 161.

White (Thos. jr.). Our Great West. Voir Statistique.

INDUSTRIE.

CANADIAN MANUFACTURES. To the people of Canada. Vol. 81.

CAXTON. Célébration du 4ème anniversaire séculaire de l'établissement de l'imprimerie en Angleterre par Caxton. Vol. 139.

CIRCULAIRE du bureau des brevets d'invention. Vol. 120.

Cull (Ed. Lefroy). Beet-root and Beet-root sugar. Description of all the processes of manufacture. 2nd edition, 16 p. 8vo. Toronto, 1874. Vol. 165.

Hirbet (P.). La chimie appliquée aux arts et métiers. 150 pages in-18. *Québec*, 1859. Vol. 167.

HUNTER'S HAND-BOOK of the Victoria bridge. Vol. 56.

LaRue (Hubert). Etudes sur les industries de Québec. Vol. 152.

REPORT of the public meeting of delegates from various parts of Canada at St. Lawrence Hall, Toronto, for the promotion of industry. Vol. 81.

LITTÉRATURE.

CLASSIQUES.

CLASSIQUES. La question des rectifications et des critiques de l'abbé Chandonnet, par un chrétien. 44 pages 8vo. 1865. Vol. 69.

FÉGIN (A.). La télégraphie sacrée mise en paraboles. Vol. 69.

GAUME (Mgr.). Sa thèse et ses défenseurs. Les classiques chrétiens et les classiques payens dans l'enseignement. 33 p. 8vo. *St. Hyacinthe*, 1865. Vol. 69.

Lépine (Charles). Une poignée de vérités à propos des dernières fêtes. 23 pages 8vo. *Montréal*, 1872. Vol. 69.

LUIGI. Réponse au factum intitulé : Quelques remarques sur l'Université Laval. 60 pages 8vo. *Montréal*, 1872. Vol. 69.

SAINT-AIMÉ (George). La méthode chrétienne considérée dans ses avantages et sa nécessité ; et réponses à certaines difficultés. 51 pages 8vo. *Ottawa*, 1866. Vol. 69.

——— Réponses aux dernières attaques dirigées par l'abbé Chandonnet contre les partisans de la méthode chrétienne. 56 pages 8vo. 1868. Vol. 69.

——— Lettre à Mgr. Baillargeon sur la question des classiques, et commentaires sur la lettre du cardinal Patrizzi. 51 pages 8vo. Vol. 69.

Ste. Foi (l'abbé). Les quatre lettres, croquis de topographie universitaire. 20 pages 8vo. *Montréal*, 1872. Vol. 69.

CRITIQUES, DRAMES, NOUVELLES, ETC.

ANNUAIRE DE L'INSTITUT CANADIEN pour 1866. Célébration du 22e anniversaire et inauguration du nouvel édifice de l'Institut Canadien, le 17 Décembre 1866. 32 pages, 8vo. *Montréal*, 1866. Vol. 164.

ANNUAIRE DE L'INSTITUT CANADIEN pour 1867. Vol. 164.

ANNUAIRE DE L'INSTITUT CANADIEN pour 1868. Vol. 164.

ANNUAIRE DE L'INSTITUT CANADIEN pour 1869. L'Institut Canadien vis-à-vis de l'opinion et de l'autorité diocésaine. Affaire Guibord. L'index. 50 pages 8vo. *Montréal* 1870. Vol. 164.

Backwoodman (A.). Two and twenty years ago. A tale of the canadian rebellion. Vol. 122.

Buies (A.). La presse canadienne-française. Vol. 130.

Cameron (Malcolm). Lecture delivered to the Young Men Mutual Improvement Association. *Québec*, 1865.

Casgrain (l'abbé R.). Francis Parkman. Vol. 64.

Chevalier (Emile H.). L'héroïne de Chateauguay. Episode de la guerre de 1813. *Montréal*, 1856. Vol. 116.

CYNOSURIDIS (Alph.). Foule et solicitude. Mémoire d'un vieux garçon, recueillis et commentés. Vol. [illegible].

Deguise (Chs.). Le cap au diable : Légende canadienne. Vol. 99.

D'Orsonnens (Eraste). Une apparition. Episode de l'émigration irlandaise au Canada. Vol. 116.

1860

D'Orsonnens (Eraste). Felluna. La vierge iroquoise, suivie d'une épluchette de blé-d'inde et d'une résurrection. *Montréal*, 1856. Vol. 116.

Dunn (Oscar). Pourquoi nous sommes français. Vol. 68.

Duquet. Pierre et Emilie. Vol. 125.

Fontaine (R. E.). Un duel à poudre. Comédie en 3 actes. *St. Hyacinthe*, 1868. Vol. 52.

Fontaine (J. O.). Essai sur le mauvais goût dans la littérature canadienne. 16 pages 8vo. *Québec*, 1876. Vol. 136.

Fréchette (Louis Honoré). Lettres à Bazile. Vol. 127.

Gahan (Jas. G.). Ireland's position and the red hand of Ulster. Voir HISTOIRE.

GUERARD (J.). La France-Canadienne. Voir HISTOIRE.

INSTITUT CANADIEN DE QUÉBEC. Annuaire No. 1. Vol. 124.

———— Annuaire pour 1866. Vol. 99.

———— Constitution et règlements. Vol. 48.

INSTITUT CANADIEN DE MONTRÉAL. Annuaire de 1867-68. Vol. 70.

Johnson (Frank). Giles and Jenny or the kindly gentleman. A canadian tale. Vol. 142.

———— Lashed to the Mizzen, or a night off the Cap. Vol. 142.

Leblanc de Marconnay. Valentine ou la Nina Canadienne. 52 p. in-12. *Montréal*, 1836. Vol. 52.

Lefaivre (A.). Conférence sur la littérature canadienne. 61 pages in-12. *Paris*, 1877. Vol. 134.

———— Grunewald. Reminiscences d'Allemagne. *Québec*, 1878. Vol. 154.

LeMay (Pamphile). Les vengeances. Drame en six actes. Vol. 143.

LITERARY AND HISTORICAL SOCIETY. Transactions of the ——— Vol. 100.

———— By-Laws of the ——— Vol. 143.

Marchand (F. G.). Erreur n'est pas compte où les inconvénients d'une ressemblance. Vaudeville en 2 actes. Vol. 154.

Marmette (Joseph). L'intendant Bigot. Roman Canadien. 8vo. *Montréal*, 1873. Vol. 164.

———— Le chevalier de Mornac. Chronique de la Nouvelle-France, 1664. 8vo. *Montréal*, 1873. Vol. 164.

— Musée Canadien (le). No. Prospectus. 80 pages 8vo. *Québec*, 1875. Vol. 134.

— **Petitclair.** Une partie de campagne. Vol. 127.

— Piquefort (Jean). Portraits et pastels littéraires: Casgrain, LaRue, Marmette, Fréchette, Fabre. in-12. *Québec*, 1873. Vol. 68.

Prud'homme (Firmin). Napoléon à Saint-Hélène. Scènes historiques, arrangées et représentées pour la première fois sur le théâtre de Montréal, le 28 Décembre 1831. Vol. 74.

— **Sulte** (Benj.). Mélanges d'histoire et de littérature. Prospectus. *Ottawa*, 1880. Vol. 153.

— **Tardivel** (J. P.), Borrowed and stolen feathers, or a glance through Mr. J. M. LeMoine's latest work " The chronicles of t. St. Lawrence ". 33 pages 8vo. *Quebec*, 1878. Vol. 165.

1ere Veillée Canadienne. Les deux anneaux. Légende de la Nouvelle France. Vol. 93.

2me Veillée Canadienne. La batelière d'Eylau. Vol. 93.

3me Veillée Canadienne. Madame de Latour du Pin où la Comtesse devenue fermière. Vol. 93.

4me Veillée Canadienne. Poësie à une jeune fille. Le chef circassien, fait historique et contemporain. Vol. 93.

5me Veillée Canadienne. La merveille artistique où le petit Mozard demandant Marie Antoinette d'Autriche en mariage. Vol. 93.

6me Veillée Canadienne. Le comte de Sétubal. Vol. 93.

Wiseman (le cardinal). La perle cachée. Drame en deux actes. Traduction de l'abbé Chandonnet. Poësie de P. Le May. Musique de G. Couture. 1876. Vol. 153.

ELOQUENCE.

Allocution sur la vie et les vertus du T. R. P. Jean Roothaan, général de la compagnie de Jésus, prononcée à la maison professe de Rome, le 28 Juin 1863. Vol. 103.

AUBRY (Clément et Joseph). Souvenir du jubilé sacerdotal. Vol. 40

Bourget (Mgr.). Appel à l'ancienne France pour un secours en faveur de la nouvelle. Vol. 43.

CÉRÉMONIES funèbres en l'honneur des glorieux défenseurs du St. Siége. Vol. 40.

Chandonnet (l'abbé T. A.). Discours au triduum. Voir RELIGION.

Chauveau (L'Hon. P. J. O.). Noces d'or de Pie IX. Vol. 40.

——————— Discours prononcé le 18 Juillet 1855, à la cérémonie de la pose de la pierre angulaire du monument des braves tombés sur la plaine d'Abraham. Vol. 79.

——————— Discours prononcé devant la société de St. François Xavier de Montréal. Vol. 115.

Cherrier (E. S.). Discours prononcé dans l'église paroissiale de Montreal, le 26 février 1860, dans la grande démonstration des catholiques en faveur de Pie IX. Vol. 92.

CINQUANTIÈME ANNIVERSAIRE de la fondation du Séminaire de Ste. Thérèse. Souvenir des fêtes du 22 et 23 juin 1875. Vol. 127.

Colin (l'abbé). Discours sur l'ouvrier. Vol. 126.

——————— Voir RELIGION.

CONVENTION anti-seigneuriale de Montréal. (la) Au peuple. Vol. 147.

Cortambert (L.). Discours sur la guerre Américaine. Vol. 15.

Desaulniers. Réunion des Paroissiens d'Yamachiche, ou le 18 oct. 1876. Vol. 130

Dessaules (L'hon. A.) Discours sur l'institut canadien à la séance du 23 décembra 1862. Vol. 136.

ELOGE BIOGRAPHIQUE du Chevalier de Sillery. Vol. 121.

ELOGE de Messire T. S. Lesieur Desaulniers, prononcé à la distribution des prix du Séminaire de St. Hyacinthe le 7 juillet 1868. 78 pages 8vo. Vol. 162.

ELOGE HISTORIQUE de M. le marquis de Montcalm. Vol. 47.

Fortier. Christophe Colomb. Vol. 127.

Huot (P. G.) Eloge du Rév. M. Z. Charest, curé de St Roch de Québec. 1876. Vol. 155.

INSTITUT CANADIEN DE QUÉBEC. Concours d'éloquence. Vol. 127.

INSTITUT CANADIEN DE QUÉBEC. Concours d'éloquence de 1876. Vol. 141.

Kerrigan (Rév.) St. Patrick's Catholic Institute. Lectures. Galileo and the roman inquisition. *Québec*, 1854. Vol. 130.

Laflèche (Rév. Louis) Cérémonies funèbres dans les églises cathédrales du Bas-Canada en l'honneur des glorieux défenseurs du St. Siége. Vol. 92.

Lafontaine (J. L.). L'Institut Canadien en 1855. Vol. 126.

Larue (F. A. H.). Eloge funèbre de l'abbé L. J. Casault. Vol. 55.

MANIFESTE ADRESSÉ au peuple du Canada par le comité constitutionnel de la réforme et du progrès. Vol. 51.

Méthot (l'abbé M. E.). Eloge de Pie IX. Vol. 60.

MISSISSIPI. Deux centième anniversaire de la découverte du Mississipi par Joliet et le P. Marquette. Soirée littéraire et musicale à l'Université Laval, le 17 juin 1873. Vol. 20.

Morin (l'hon. A. N.) Lecture faite devant l'Institut Canadien, le 8 décembre 1845. Vol. 108.

Paquet (l'abbé B.) Discours prononcé au 50e anniversaire de la prêtrise de Pie IX. Vol. 40.

Parent (E.) Lecture prononcée devant l'Institut Canadien, lundi, 19 Novembre, 1846. *Montréal*, 1846. Vol. 108.

———— Discours prononcé devant l'Institut Canadien de Québec. Vol. 145.

Racine (l'abbé Antoine). Discours. Voir RELIGION.

Raymond (Rév. U.) Discours. Voir RELIGION.

TACHÉ (Mgr.) Vingt-cinquième anniversaire de l'épiscopat de—— Vol. 122.

Tellier (Rév. Père). Discours prononcé en chaire le jour de la célébration de la St. Jean-Baptists à Toronto, en 1851 Vol. 92.

Thebaud (Rev. Aug. J.) Pius VII and Napoléon. A lecture delivered before the catholic institute of New York, February 5th, 1852. Vol. 103.

PHILOLOGIE.

Cooper (R.). An improved system of short-hand. Vol. 74.

COURT TRAITÉ de l'art épistolaire. *Sorel*, 1852. Vol. 117.

DICTIONNAIRE ET GRAMMAIRE de la langue crise. Prospectus. Vol. 48.

Gosselin (Charles). Petit traité de grammaire anglaise à l'usage des écoles primaires. Vol. 117

Jugement erroné de M. Ernest Renan sur les langues sauvages. Vol. 99.

Pelletier (Louis). Système phonographique de sténographie. Vol. 100.

RECUEIL DES EXPRESSIONS vicieuses et des anglicismes les plus fréquents. Vol. 117.

TRAITÉ sur l'art épistolaire. Vol. 152.

POESIE.

Benoit (Sam.). La charloïade, ou le menteur démasqué. Poème héroï-comique. 39 pages in-12. *Québec*, 1872. Vol. 52.

CANTATE en l'honneur du Prince de Galles, à l'occasion de son voyage au Canada. 8 pages, gd. 8vo. *Montréal*, 1860. Vol. 8.

CANTATA in honor of the Prince of Wales on the occasion of his visit to Canada. 8 pages, gd 8vo. *Montreal*, 1860. Vol 8.

CARABINADE (la) ou combat entre les carabins et les chérubins. Poême héroïque-comique. 3 pages. *Montréal*. Vol. 134.

Cassegrain (Arthur). La Grand Tronciade Vol. 55.

Chauveau (Hon. P. J. O.). Légendes et souvenirs. 36 pages 8vo. *Québec*, 1873. Vol. 134.

CONGRÈS (le). Poême badin, 22 pages 8vo. *Québec*, 1875. Vol. 127.

Cuthbert (Ross). L'Aréopage (bouts mal rimés). 7 pages. *Québec*, 1803. Vol. 78.

Denis (Rév. M.) Mort de Frs. X. Milton, élève du collége de Montréal. Vol. 93.

GUIRLANDE (la) ou recueil de chansons canadiennes. *Trois-Rivières*, 1853. Vol. 116.

IN MEMORIAM of Hon. D'Arcy McGee and Capt. C. C. Brydges. Vol. 52.

LaRue (Hubert). Les chansons historiques du Canada. Le Foyer Canadien. Vol. 52.

LINES COMMEMORATIVE of the awful conflagration of St. Roch's, 28th May 1845. 10 pages in-18. *Quebec*, 1845. Vol.

LORD AND LADY DUFFERIN at the Windsor. 48 pages in-12. Vol. 163.

Marsais (A.). Romances et chansons. in-32. *Québec*, 1854. Vol. 116

———La loi du Maine, ou de Tempérance aux Etats-Uni 12 pages, 8-vo. Vol. 1[illegible]

MILITARY MITE (a) to the mountain of literature, or the rhymes of a red coat. in-18. *Québec*, 1858. Vol. 166.

MISSISSIPI. 200e anniversaire de la découverte du ——— par Joliette et Marquette. Vol. 20.

Ryan (C. B.) The spirits lament, or the wrongs of Ireland. Vol. 151.

Stevens (Paul) Fables. Vol. 93.

Tupper (Martin F.). Our Canadian Dominion. 22 pages in-12. *London*, 1868. Vol. 52.

MATHÉMATIQUE.

Bouchette (Joseph). Table of trigonometrical solutions of right angle plane triangles computed on the logarithmic number 2,000,000. 12 pages 8vo. *Quebec*. Vol. 76.

MILICE, MARINE ET PECHERIES

ACTE POUR RÉGLER LA MILICE de cette province. 83 pages 8vo. 1855. Vol. 83.

Austin (F. W. G.). Remarks on the fisheries bill, addressed to the Hon. A. Campbell. 22 pages in-8. *Quebec*, 1865. Vol. 165.

Chamberland. Dissertation sur le havre de refuge dans le fleuve St. Laurent. 27 pages 8vo. *Québec*, 1857. Vol. 79.

COMMUNICATION WITH GOVERNMENT respecting the formation of a company for the improvement of the navigation of the Ottawa, 24 pages, 8vo. *Kingston*, 1841, Vol. 88.

CORRESPONDENCE on the subject of the steam service between Liverpool to Canada. Vol. 81.

Davis (Lt. Col). The canadian militia, its organisation and present condition. 16 pages 8vo. *Caledonia* 1873. Vol. 163.

Faucher de St. Maurice. Organisation militaire des Canadas. 45 pages 8vo. *Québec*, 1863. Vol. 33.

FIRST READING OF A BILL respecting the militia and defence of the Dominion of Canada. 16 pages. 8vo. *Ottawa*, 1868 Vol. 145.

Fortin (P.). The straits of Belle-Isle. Reprinted from the *Montreal Gazette*, March 1877. 8 pages 8vo. Vol. 136.

——— ——— Le Détroit de Belle-Isle. 14 pages 8vo. *Québec*, 1877. Vol. 142.

GREAT EASTERN (The). Vol. 31.

Lambly (Capt.). Sailing directions for the river St. Lawrence. 28 p. 8vo. *Quebec*, 1868· Vol. 102.

Liste de la milice du Bas-Canada. *Québec*, 1832. 79 pages in-12. Vol. 156.

Meredith (E. A.). Short school time with military or naval drill. 26 pages 8vo. *Quebec*, 1865. Vol 100.

MILICE SÉDENTAIRE DU CANADA. Liste des officiers. 224 pages 8vo. *Québec*, 1863. Vol. 33.

MILITARY RESOURCES OF CANADA. Suggestions on the ——— 18 pages 8vo. Vol 83.

MILITARY DEFENCE OF CANADA. 43 pages 8vo. *Québec*, 1862. Vol. 83.

MILITIA OF CANADA. Remarks on ——— 46 pages 8vo. *Kingston*, 1864· Vol. 33.

MILITIA OF CANADA. Report of the ——— Vol. 83.

Montizambert (Cpt. and Lt. Col.) Dominion Artillery Association Prize essay, on supply, care and repair of artillery materiel, July 1877, 2nd. edition. 38 pages in-12. *Ottawa*, 1878· Vol. 163.

Nesbitt (Thos.). Direction de la navigation pour Terreneuve, la Côte du Labrador, et pour le Golfe St. Laurent. 24 pages 8vo. *Québec*, 1864. Vol. 137.

Ocean Steamers Statement from 1853-1854. 20 pages 8vo. Vol. 81.

Organisation Militaire. Considération sur l'——— 30 pages in-18. *Montréal*, 1864. Vol 102.

Organisation Militaire des Canadas. L'ennemi! L'ennemi. 38 pages 8vo. *Québec*, 1862. Vol. 83.

Pêcheries de Terreneuve. Droits de la France exposés en réponse aux assertions de l'institut colonial. 15 pages 8vo. *Québec*, 1876. Vol. 147.

Playfair (A. W.). Letter from a volunteer of 1806 to the volunteers of 1860. 30 pages 8vo. Vol. 33.

Rapport sur l'Etat de la Milice en cette province. 69 pages 8vo. *Toronto*, 1857. Vol. 83.

Rapport du Comité chargé de s'enquérir de la cause des désastres maritimes. 10 pages 8vo. *Québec*, 1860. Vol. 81.

Règles et Articles pour mieux gouverner toutes les forces de Sa Majesté, depuis le 24e jour de Mars 1794. 92 pages in-12. *Québec*, 1796. Vol. 150.

Règles et Articles pour le meilleur gouvernement de la milice de la province du B-C. lorsqu'elle sera incorporée pour le service public, publiée par ordre du gouvernement. 109 pages in-12. 1795. Vol. 155.

Report of the Special Committee to whom was referred the bill to regulate the pilotage in and below Quebec. 23 pages 8vo. *Quebec*, 1853. Vol. 81.

Report of the Commissioners appointed to report a plan for the better organisation of the department of Adjudant General of Militia. 22 pages 8vo. *Québec*, 1862. Vol. 83.

Report of the Board of Directors of the Grand River Navigation Company. 11 pages 8vo. *Kingston*, 1843. Vol. 88.

Report on the Practice of the House of Commons upon private Bills with suggestion for the future regulation of private business in the Legislative Assembly of Canada, and an appendix of standing orders, prepared by order of the Legislative Assembly. 74 pages 8vo. *Montreal*, 1847. Vol. 157.

RETURN TO AN ADDRESS of the Legislative Assembly to His Excellency the Governor General, relating to the marine and emigrant hospital. 261 pages 8vo. *Toronto*, 1851. Vol. 157.

RULES AND ARTICLES for the better government of the militia of the province of L. C. when embodied for services. 109 p. in-12, 1795. Vol. 155.

Smith (James). Havre de refuge. Rimouski *vs.* Bic. 15 pages 8vo. *Québec*, 1856. Vol. 140.

Suzor (L. T.). Aide mémoire du carabinier volontaire. 52 pages 8vo. *Québec*, 1862. Vol. 38 et 83.

Taché (Sir. E. P.). Réflections sur l'organisation des volontaires et de la milice par un vétéran de 1812. 45 pages 8vo. *Québec*, 1863. Vol. 33.

Winter (James). A lecture on the decline of the fisheries. 35 pages 8vo. *St. John New-foundland*, 1863. Vol. 146.

MORALE, PHILOSOPHIE.

ADDRESS to the impartial public on the intolerant spirit of the times, being the introduction to the miscellanea of M. J. Spalding, D. D., bishop of Louisville. 45 pages 8vo. 1854. Vol. 103.

ANNALES de la tempérance sous le patronage du conseil central de l'association diocésaine de Ville-Marie. 80 pages 8vo. *Montréal*, 1854. Vol. 106.

Binan. Le Grand-Vicaire Raymond et le libéralisme catholique. 38 pages 8vo. *Montréal*, 1872. Vol. 145.

Carpenter (Philip). On the evils indirectly connected with the temperance reformation. 12 pages in-18. Vol. 113

Chiniquy (Rev. Père C.). Manuel de la Société de Tempérance. 158 pages in-18. *Montréal*, 1847. Vol. 112

Dawson. Duties of educated young men in British America. 24 pages 8vo. *Montreal*, 1863. Vol. 100.

Dawson. De l'intelligence dans ses rapports avec la société, discours prononcé le 7 février 1852. 67 pages 8vo. Vol. 96.

De N..... (A.) Le libéralisme catholique ou observations critiques sur l'opuscule de l'abbé Benjamin Pâquet, intitulé : Le libéralisme. 21 pages 8vo. *Montréal*, 1872. Vol. 138

Dessaules (L'Hon.). La grande guerre ecclésiastique, la comédie infernale et les noces d'or. La suprématie ecclésiastique sur l'ordre temporel. 130 pages 8vo. *Montréal*, 1873. Vol. 70.

Dunn (Oscar). L'union des catholiques. 16 pages 8vo. *Montréal*, 1871. Vol 141.

Emra (N.). The question of the day. A temperance lecture. 40 p. 8vo. *Montréal*, 1873. Vol 163.

HISTOIRE DE L'EAU-DE-VIE EN CANADA. Qualité particulière de l'ivrognerie des sauvages. 29 pages 8vo. *Montréal*, 1850. Vol. 95.

JOURNAL OF PROCEEDINGS of the semi-annual business of the grand division of the sons of temperance of Canada West. 59 pages 8vo. *Kingston*, 1855. Vol. 106.

Mailloux. Le luxe et la vanité des parures. 134 pages 8vo. *Québec*, 1867. Vol. 129.

Marsais (A.). La loi du Maine, ou de tempérance aux Etats-Unis. Poésie. 12 pages 8vo. Vol 106.

Masson. Le Canada-Français et la providence. 55 pages in-18. *Québec*, 1875. Vol. 125.

McGuire (l'abbé Ths.). Doctrine de l'Eglise catholique d'Irlande et celle du Canada, sur la révolte. 129 pages in-12. *Québec*, 1838. Vol. 114.

SITUATION DU MONDE ACTUEL. Coup d'œil sur l'origine de la propagation du mal dans la société, ou développement dss principales idées contenues dans les discours de Mgr. Filipi, évêque d'Aquila prononcé à l'académie de la religion catholique à Rome, le 1er septembre 1864. 96 pages 8vo. Vol. 147.

TENDANCES LIBERALES. 16 pages 8vo. *Québec*, 1874. Vols. 139.

PHYSIQUE ET CHIMIE.

Cauchon (Joseph). Notions élémentaires de physique. 124 pages 8vo. *Québec*, 1841. Vol. 36.

Hirbet (P.) La chimie appliquée aux arts et métiers. Vol. 167.

Hunt (H. Sterry). On the theory of types in chemistry. 19 pages 8vo. 1 Vol. Vol. 36.

La Terre et l'Univers. Lettre amicale à un pessimiste. 40 pages 8vo. *Québec*, 1869. Vol. 128.

POLÉMIQUE.

Backwoodsman (A.) The crown and the confederation, three letters to the Hon. John Macdonald. 36 pages 8vo. *Montreal*, 1864. (Thos. D'Arcy McGee) Vol. 145.

Chiniquy (Chs.) Le Chiniqui d'autrefois. Voir Religion.

Chiniquy (le Père). Lettre à M. Brassard. Vol. 150.

Lee (Thos.) Letters of —— to the Earl Dalhousie, Governor in Chief of Lower Canada, &c., relating to his late dismisson from the militia of the province of Quebec, 1827. Vol. 132.

Classiques. La question des—— Voir Belles-lettres : Classiques.

Correspondance entre l'Hon. W. H. Draper et l'Hon R. E. Caron et entre l'Hon. R. E. Caron et les Honbles Lafontaine et Morin. Vol. 158 & 179.

Dessaules. La grande guerre ecclésiastique et la comédie infernale voir Morale. 1873 Vol. 70.

—— —— Au public éclairé. Quelques observations sur une averse d'injures à moi adressées par quelques savants défenseurs des bons principes. Montréal, 27 août 1873. Vol. 1er.

Fegin (A.). La télégraphie sacrée mise en paraboles.....11 pages 8vo. *Montréal*, 1873. Vol. 69.

Frechette (L. H.). Lettres à Basile.....81 pages, 8vo., *Québec*, 1872. Vol. 127.

———— Calomniateurs confondus.....20 pages, 8vo., *Québec*. Vol. 133.

Johnston (James). The law of the case for importing Merchants. A soft answer to the angry words of Messrs. Ogilvy & Co. 60 pages 8vo., *Montreal*, 1871. Vol. 143.

Lacroix (Henry). The pacific scandal at the Custom-House of Montreal. 16 pages 8vo, *Montréal*, 1873. Vol. 146.

Lafontaine (L. H.). Les deux girouettes, ou l'hypocrisie démasquée. 75 pages 8vo; *Montréal*, 1834. Vol. 151 et 158.

LeBlanc (Ov.). Lettre à l'Hon Jean Chabot. Vol. 91 et 51.

PAPINEAU ET NELSON. Blanc et Noir. 84 pages in-12, *Montréal*, 1848. Vol. 66 et 109.

QUELQUES MOTS sur l'administration actuelle de la Corporation de la Cité de Québec. 26 pages 8vo; *Québec*, 1869. Vol. 145.

Ryerson (Dr). Letters in reply to the attacks of the Hon. George Brown. 110 pages, 8vo; *Toronto*, 1859. Vol. 21.

SAX et ses souffleurs (M. l'abbé). 41 pages, 8vo.; *Québec*, 1875. Vol. 124.

SOIRÉES CANADIENNES. Mémoire des propriétaires-éditeurs. 28 pages, 8vo.; *Québec*, 1862. Vol. 139.

POLITIQUE, LÉGISLATION.

A FEW WORDS for the legislators. Vol. 122.

ADRESSE à tous les électeurs du Bas-Canada sur le choix de leurs représentants à l'élection prochaine. 12 pages, 8vo.; *Montréal*, 1827. Vol. 73.

ADDRESSES presented to His Excellency Major-General Sir John Colborne, B. C. B., Lieut.-Governor of Upper Canada, on the occasion of his leaving the province. *Toronto*, 1836. Vol. 102.

Addresses to Lord Aylmer from public bodies in Lower-Canada, removal from the administration of the government of that province in the year 1835. Vol. 101.

Annexation association of Montreal. Circular of the Committee, 12 pages 8vo., *Montréal*, 1850 Vol. 85.

Backwoodsman (A.). The crown and the confederation. Voir: Polemique.

Bas-Canada. Esquisse des affaires devant le parlement du Bas-Canada, session 1826. 30 pages 8vo., *Québec*. Vol. 16.

Berthelot. Discours prononcé à la Chambre d'Assemblée lors de la 2e lecture du bill de M. Vallières pour la publicité de l'hypothèque. 17 pages 8vo., Vol. 76.

Bibaud, Jeune. L'Hon. L. A. Dessaules et le système judiciaire des Etats pontificaux. 77 pages in-18, *Montréal*, 1862. Vol. 54.

——— La confédération du sud. 119 pages 8vo.; *Montréal*, 1864. Vol. 101.

Birtha (Mgr. de). Lettre à un député. 75 pages 8vo.; *Montréal*, 1874. Vol. 129.

Blake (W. H.). A letter to the Hon. R. Baldwin upon the administration of justice in Western Canada. 40 pages, in-18; *Toronto*, 1845. Vol. 54.

Blake (Hon. Edward). Three Speeches on the pacific scandal. 66 pages 8vo.; Vol. 144.

——— Speech at Aurora. 107 pages 8vo. *Ottawa*, 1874. Vol. 121.

Blanchet (Dr. Frs.). Appel au parlement impérial et aux habitants des colonies anglaises dans l'Amérique du Nord sur les prétentions exorbitantes du gouvernement exécutif de la province du B. C. 70 pages 8vo. *Québec*, 1864 Vol. 23.

Boucherville Government (the De) and the causes which led to their dismissal. An historical account. 25 pages 8vo. *Montreal*, 1878. Vol. 165.

Bourdages (Louis). Adresse a tous les électeurs du Bas-Canada sur le choix de leurs représentants à l'élection prochaine. 12 pages 8vo. *Québec*, 1827. Vol. 73.

BRITISH EMPIRE. His interest in North America. 16 pages 8vo. *London*, 1868 Vol. 49.

BRITISH AMERICA. The future of —— Independence! How to prepare for it. Consolidation is preparation for a new nation. Confederation is preparation for annexion. 16 pages 8vo. *Toronto*, 1865. Vol. 8.

Brooke. Les premiers éléments de la constitution britannique. 89 p. 8vo. *Montréal*, 1827. Vol. 76.

Brougham (Lord). Speech in the house of Lords upon Canada, January 18th—1838, 8 pages, 8vo.; *London*, 1838 Vol. 75.

CANADA. State of political parties, economy in the government, 35 pages, 8vo.; *Toronto*, 1851. Vol. 142.

CANADA—The report of the Royal Commission appointed to enquire into the state of Canada. 87 pages, 8vo.; *Quebec*, 1837. Vol. 24.

Cauchon (L'Hon. Jos.) Discours sur la question de la Confédération, prononcé le 2 mars 1865. 24 pages, 8vo.; *Québec*, 1865 et 1877. Vol. 133 et 136.

—— Revue parlementaire de 1875. 63 pages, 8vo.; *Québec*. Vol. 121 & 131.

Chandler (Hon. Joseph R.) The temporal power of the Pope. A full and authentic report of his brillant speech in the house of representatives of the United States, 11th 1855. 32 pages, 8vo. Vol. 103.

CHAPITRE (Un) de contradictions de l'Hon. Jos. Cauchon. 16 pages, 8vo.; *Québec*, 1861. Vol. 24.

Chapleau (Hon. M.) Discours prononcé à l'assemblée tenue à Lévis, le 11 Mars 1878. 16 pages, 8vo.; *Lévis*, 1878 Vol. 143.

Chapman (H. S.) Progress of events in Canada. 8 pages, 8vo.; *London*, 1837. Vol. 75.

Cherrier (C. S.) et C. LABERGE et G. O. CLARK. Discours sur la Confédération. 24 pages, 8vo.; *Montréal*, 1865 Vol. 50.

CONTREPOISON (Alph. B.) La Confédération c'est le salut du Bas-Canada. 72 pages, 8vo.; *Montréal*, 1867. Vol. 50.

COLONIAL QUESTION (the) voir : DROIT.

CORRESPONDANCE parlementaire de l'*Echo de Lévis*. 64 pages, 8vo. ; *Lévis*, 1875. Vol. 143.

CORRESPONDANCE entre l'Hon W. E. Draper et l'Hon. R. E. Caron. 35 pages, 8vo. ; *Montréal*, 1846. Vol. 79 et 85.

CORRESPONDENCE between the Hon. W. H. Draper and the Hon. R. E. Caron. 35 pages, 8vo. ; *Montreal*, 1846. Vol. 85.

CRITICAL inquiry into the internal civil policy of the province of L. C. 38 pages 8vo. ; Vol 77.

Davin (Nicholas Flood). The fair grit, or the advantage of coalition. (a farce). 36 pages 8vo. *Toronto*, 1876. Vol. 128.

Decelles. Réponse à la brochure rouge Mensonges dévoilés. 31 pages, 8vo. Vol. 121.

DÉPÊCHE concernant la commutation de la sentence de Lépine. 39 pages, 8vo. ; *Ottawa*, 1875. Vol. 121.

DÉPENSES (les) du gouvernement libéral d'Ottawa. 32 pages, in-32 ; *Québec*, 1878. Vol. 167.

Desjardins. M. Laurier devant l'histoire. 32 pages, 8vo. ; *Québec*, 1877. Vol. 133.

DESPATCH from Right Honorable Lord Cleaning, Her Majesty's Secretary of State for colonies, to His Excellency Sir Francis Bond Head,—containing His Majesty's answer to the separate addresses and representation which proceeded from the Legislative Council and House of Assembly during the first session of the present parliament and his instructions to the Lieutenant Governor. 36 pages, 8vo. ; *Toronto*, 1836 Vol 85.

DESPATCHES Relating to commutation of Lepine's sentence. 43 pages, 8vo. ; *Ottawa*, 1875. Vol 121.

D'Estimauville (Rt.) Adressé particulièrement aux membres Canadiens élus pour le prochain parlement provincial. 11 pages, 8vo. (Attribué à————) Vol 73.

————. Esquisse de la constitution Britannique. 21 pages 8vo. Vol 76.

Dumesnil (Clément). Réflections préliminaires des vrais principes politiques. 69 pages in-12. *Montréal*, 1849. Vol. 109.

Dunn (Oscar). L'union des parties politiques. 30 pages 8vo. *Montréal*, 1874. Vol. 24.

Électeurs de la Province de Québec. 115 pages in-32. *Québec*, 1875. Vol. 167.

Électeurs du Comté de Québec. 18 p. in-32. *Québec* 1878. Vol. 167.

Élections Générales. Aux électeurs. 8 pages 8vo. *Québec*. Vol. 85.

Elgin (Lord). Letter on responsible government. 20 pages in-18. *Montréal*, 1847. Vol. 51.

Essai sur l'administration générale des colonies. 64 pages 8vo. *Trois-Rivières*, 1832. Vol. 74 et 79.

Étude sur l'Union projetée des provinces britanniques de l'Amérique du Nord. 35 pages 8vo. *Québec*, 1858. Vol. 138 et 79.

Fabre (H.). L'élection du comté de Québec. Pourquoi j'ai été battu. 16 pages 8vo. *Québec*, 1873. Vol. 128.

——— Confédération, Indépendance, Annexion. 34 pages 8vo. *Québec*, 1871. Vol. 50.

Galt (Hon. A. T.). Speech on the proposed union of the British N. A. Provinces. 24 pages 8vo. *Montreal*, 1864. Vol. 24.

Gérin Lajoie (A.). Catéchisme politique, avec appendice. 145 p. 8vo. *Montréal*, 1851. Vol. 104.

Gladu (Ls. G.). Notes sur les gouvernements fédéraux passés et présents. 61 pages 8vo. *St. Hyacinthe*, 1865. Vol. 143.

Gouvernement Canadien. Relevé indiquant les noms, origines des employés du——— Vol. 11.

Gray (B. G.). Extra-territorial incidents on Colonial Legislation. 22 pages in-18; *Boston*, 1863. Vol. 57.

Great game. A plea for a british imperial policy by a british subject. Vol. 128.

Grey (Sir C. E.). Remarks on the proceedings as to Canada, in the present session of parliament. 67 pages 8vo.; *London*, 1837. Vol. 75.

Halliburton (Hon. Juge). Letters of a Nova Scotian and of Scœvola on Canadian politics. 116 pages 8vo.; *Halifax.* Vol. 73.

Hamilton (P. S). Observations upon the union of the Colonies of British North America. 57 pages 8vo.; *Halifax* 1855. Vol. 51.

——— Union of the Colonies of British North America. 103 pages 8vo.; *Montréal*, 1864. Vol. 102.

Hamon (Rév. P.) L'Eglise et l'Etat. Discours prononcé à l'Eglise St. Jean Bte. de Québec, le 24 juin 1878 8 pages 8vo.; Vol. 160.

Henry (H.). Acte Constitutionnel. Ou commentaire sur l'acte de la 31e année du règne de George III concernant le haut et le Bas Canada. 27 pages 8vo.; Vol. 79.

HIER ET AUJOURD'HUI, ou l'opposition et le pouvoir. Considérations sur la politique canadienne, suivies du traité de réciprocité entre le Canada et les Etats-Unis. 156 pages 8vo.; *Lévis*, 1874 Vol. 165.

Hincks (Hon. Sir Francis). Our constitutional rights vindicated. 22 pages 8vo.; *Toronto*, 1854. Vol. 166.

Howe (Hon. Joseph). Confederation considered in relation to the interests of the Empire. 37 pages 8vo.; *London*, 1866. Vol. 147.

——— Letter to the Hon. C. B. Adderley on the relation of England with her Colonies. 29 pages 8vo.; *Hamilton*, 1863. Vol. 49.

Huot (L. H.). Le rougisme en Canada. 75 pages in-12; *Québec*, 1864. Vol. 126.

Ig., Ev. de Montréal. Instruction pastorale sur l'indépendance des états pontificaux. 52 pages 8vo.; *Montréal*, 1861. Vol. 40.

Jenkins. The Great Dominion. An address to Manchester reform club, 31 pages 8vo.; *Montréal*, 1875. Vol. 133.

Johnson (Hon. J. W.) Speech on Confederation, 34 pages 8vo.; *Halifax*, 1865. Vol. 50.

Keefer (T. C.). A sketch of the rise and progress of the reciprocity treaty. 34 pages 8vo.; *Toronto*, 1863. Vo . 28.

Labillière (Francis Peter). The permanant unity of the Empire. 15 pages 8vo.; *London*, 1875. Vol. 128.

Lafontaine (L. H.). Les deux girouettes. 75 pages 8vo ; *Montréal*, 1834. Vol. 51.

Lafrance (C. J. L.). Nos divisions politiques. 18 pages 8vo ; *Québec*, 1873. Vol. 128

Landry. Où est la disgrace? Réponse à une condamnation politique. 55 pages, 8vo.; *Québec*, 1876. Vol. 131.

Laurier (Hon. W.) Discours sur le libéralisme politique. 32 pages 8vo.; *Québec*, 1877. Vol. 133.

Laurier (Hon. W.). Lecture on political liberalism. 44 pages 8vo.; *Québec*, 1877. Vol. 139.

LAURIER DEVANT L'HISTOIRE Les erreurs de son discours et les véritables principes conservateurs. 32 pages 8vo.; *Québec*, 1877. Vol. 161.

LEMAGE (Gaspard). (Pseudonyme). La pleïade rouge. 23 pages 8vo. *Montréal*, 1855. Vol. 85 et 142.

LETTER from Delta to Senex: Containing some observations and strictures on the late manifesto published in the news-papers, in a sinister form of an address from a junto of members of the provincial parliament of Lower-Canada to their constituents. 130 pages 8vo.; *Montréal*, 1827. Vol. 73.

LETTRE adressée aux habitants de la province de Québec cidevant le Canada: de la part du congrès général de l'Amérique Septentrionale, tenu à Philadelphie. 15 pages 8vo. 1875. Vol. 102

LETTRE sur la crise ministérielle de 1843. 11 pages 8vo ; *Kingston*, 1843. Vol. 51.

Livingston (Edward). Argument on capital punishment. 24 pages 8vo. Vol. 103.

Lovejoy (J. C.). Speech before the committee of the Legislature of Mass. on the petition of Thomas K. Parkins and others for the repeal of the liquor law. 19 pages in-12. *Boston*, 1853. Vol. 106.

LOWER CANADA. Petition of the house of Assembly to the King. 16 pages 8vo. *London*. Vol. 16.

LOWER CANADA. Sketch of business before the provincial parliament, session 1826. 29 pages 8vo. *Quebec.* Vol. 16.

LOWER & UPPER CANADA. Bill for uniting the legislature of ——— 12 pages 8vo. *Quebec*, 1822. Vol. 16.

Macdonald (Hon. John A.). Speech on the treaty of Washington. 26 pages 8vo. *Ottawa*, 1872. Vol. 24.

MANIFESTE adressé au peuple du Canada par le comité constitutionnel de la réforme et du progrès, adopté à l'assemblée générale du 5 Nov. 1847. 25 pages 8vo. *Québec.* Vol. 109.

McCully (Hon. J.). British America, arguments againts the union of the provinces renewed. 32 pages 8vo; *London*, 1868. Vol. 50.

McGee (Hon. T. D.). Notes on federal governments. 75 pages 8vo. *Montréal*, 1865. Vol. 50.

——————— Two speeches on the union of the provinces. 34 pages 8vo.; *Québec*, 1864. Vol. 24.

——————— Notes sur les gouvernements fédéraux. 62 pages 8vo. *St. Hyacinthe*, 1865. Vol. 50.

Mercator. Letter on the silver question. Young (Hon. John) to Hon. Frs. Lemieux on canadian trade and navigation. 52 pages 8vo.; *Montréal*, 1867. Vol. 28.

MESSAGE from his excellency the Lieutenant Governor, of 30th January 1836 transmitting a despatch from his Majesty's Government. 50 pages 8vo. Vol. 104.

MESSAGES, ADDRESSES, to Sir Francis B. Head Bart, &c., &c, on his resignation of the government of Upper Canada. 116 pages 8vo.; *Toronto*, 1838. Vol. 101.

Montalembert (Count de), The celebrated essay on England and her colonial policy. 80 pages in-18; *Toronto*, 1858. Vol. 54.

THE MONTHLY REVIEW. Devoted to the civil government of Canada. 80 pages 8vo.; *Toronto*, 1841. Vol. 133.

Neilson. Financial difficulties of Lower-Canada. 27 pages 8vo.; *Québec*, 1824. Vol. 73.

Neilson (J.). La prochaine session du parlement provincial du Bas-Canada ; traduction d'un écrit anglais intitulé : The ensuing session of the provincial parliament of Lower-Canada. 28 pages 8vo.; *Québec*, 1827. Vol. 72.

——— Sketch of business before the provincial parliament of Lower-Canada in the session to commence 21st January 1826. 29 pages 8vo.; *Québec*. Vol. 72.

Norris. The canadian question. 90 pages 8vo. *Montréal*, 1875.

NORTHERN KINGDOM, By a Colonist. 18 pages 8vo. *Montreal*. Vol. 102

NOTICES published in the *Quebec Mercury*, Nos 2, 3, 4, et 5—1827, in answer to an article published in Mr. Neilson's *Quebec Gazette* of the 28th December 1826, intituled : "*The ensuing session of the provincial parliament of Lower Canada*. 35 pages 8vo. *Quebec*, 1827 Vol. 73.

OPUSCULES. Systeme politique des jésuites au Paraguay. Droit des gens. La Géologie. Le code Napoléon. 70 pages in-12. *Montréal*, 1857. Vol. 65.

ORGANISATION MILITAIRE. L'ennemi ! L'ennemi. 30 pages 8vo. *Québec*, 1862. Vol. 102.

Papineau (André). Aux électeurs du comté et de la ville de Montréal. 8 pages 8vo. *Montréal*. Vol. 73.

Papineau (L. J.). Speech on the hustings at the opening of the election for the west-ward of the city of Montreal, on the 11th of August, 1827. 48 pages 8vo.; *Montreal*, 1827. (Traduction). Vol. 51 et 73.

Papineau et Neilson. Blanc et noir — et la lumière fut faite. 84 pages in-12; *Montréal*, 1848. Vol. 66 et 109.

PILORI (au). La Trahison des chefs conservateurs démontrée par les témoignages recueillis devant le comité du Nord-Ouest, 22 pages 8vo.; *Québec*, 1874. Vol. 128.

POLITICAL ANNALS OF LOWER CANADA; being a review of the political and legislative history of that province, under the act of the Imperial parliament, 31, George III, cap 31, which established a House of Assembly and Legislative Council showing the defects of his constitutional act, and particularly its practical discouragement of british colonization. 180 pages 8vo.; *Montréal*, 1828. Vol. 77.

Pope (Hon. W. H.). Speech upon the proposed union of the provinces. 15 pages 8vo.; 1875. Vol. 24.

PROTECTION (la) combattue et refusée par le gouvernement fédéral. 16 pages in-12. Vol. 165.

QUELQUES RÉFLECTIONS sur la dernière élection du quartier Ouest de la cité de Montréal. 15 pages 8vo. Vol. 79

REMARQUES publiées dans le *Mercury* Nos. 2, 3, 4, et 5—1827, en réponse à un article publié dans la *Gazette de Québec* de M. Neilson, du 28 Décembre 1326, intitulé : "*Session prochaine du parlement pour le Bas-Canada* 35 p 8vo. *Québec*, 1826. Vol. 72.

RÉSOLUTIONS. (Les Quatre-vingt-douze ——— Vol. 8.

REVUE de la revue du pamphlet de l'hon. R. E. Caron. 18 pages 8vo. *Québec*, 1846. Vol. 51

Richardson (Hon.). To the electors of the city and county of Montreal. 11 pages 8vo. Montréal. Vol. 73.

Roebuck (J. A.). Existing difficulties in the Government of the Canadas. 68 pages 8vo. *London*, 1836. Vol. 49.

Ross (John). Quelques mots à la Législature. 8 pages 8vo. Vol. 141.

——— A few words for the Legislature. 8 pages 8vo.; *Québec*. Vol. 191.

Ross (Dunbar). Le siége du gouvernement provincial. Traduit de l'anglais, avec quelques observations ultérieures sur l'état actuel de la question. Vol. 8.

ROUGES ET BLEUS devant le pays. 101 pages 8vo.; *Montréal*, 1875. Vol. 122.

RUINES LIBÉRALES. Quelques pages de politique. 160 pages 8vo.; *Montréal*, 1878. Vol. 148,

SAX (M. l'abbé) et ses souffleurs. 42 pages 8vo,; *Québec*, 1875. Vol. 124.

Sleigh (W. W.). Brief remarks on the projected re-union of Lower and Upper-Canada. 16 pages 8vo.; *Montréal* 1822. Vol. 77.

SOME CONSIDERATIONS on the question whether the british government acted wisely in granting to Canada the present constitution. 26 pages 8vo.; *Montreal*, 1810. Vol. 76.

Swift (Patrick). A New Almanack for the canadian true blues; with which, is incorporated the constitutional reformer's text book; for the millenial and prophetical year of the grand general election for Upper-Canada and total and everlasting downfall of toryism in the british empire 1834. Vol. 74.

Taylor. The union of the N. B. A. provinces. 117 pages in-18; *Toronto*, 1858. Vol. 125.

TENDANCES LIBÉRALES. 16 pages 8vo.; *Québec*, 1874. Vol. 139.

Thompson (Phillip). The future government of Canada being arguments in favor of a british american independent republic, comprising a refutation of the position taken by Hon. T. D. McGee. 24 pages 8vo.; 1864. Vol. 101

Todd (Alpheus). On the position of a constitutional governor under responsible government. 33 pages 8vo.; *Ottawa*, 1878. Vol. 136.

TREMBLAY, député de Chicoutimi. (M. P. A. —— ——) Histoire d'un pauvre et nécessiteux député. (Extrait du *Canadien*). 16 pages 8vo.; *Québec*, 1874. Vol. 161.

Tupper (M. F.). Our Canadian Dominion. Vol. 52.

THE UNION of the british north american provinces considered in a letter addressed to the citoyens of British America. n.d. Vol. 104.

White (Thomas). Protestant minority in Quebec in its political relations with the Roman Catholic Majority. n.d. Vol. 141 et 128.

Wood (Hon. E. B.) Speech of the treasurer of the province of Ontario, delivered on the 15th December, 1868, in the Legislative Assembly of Ontario, on moving the house into committee of supply. 59 pages 8vo.; *Toronto*, 1869. Vol. 128.

RELIGION.

A LETTER to a protestant of the church of Scotland, 18 pages 8vo.; *Kingston*, 1826. Vol. 76

ALLOCUTION de Notre Saint-Père le Pape Pie IX, dans le consistoire secret tenu à Gaëte, le 20 avril, 1849. 32 pages, 8vo. Vol. 103.

APPEL aux catholiques de Montréal, pour l'érection d'une Eglise. 19 pages 8vo.; *Montréal*, 1864. Vol. 92.

AUBRY (Cl. et Jos.). Souvenir du jubilé sacerdotal de MM.——— célébré au Séminaire de Ste. Thérèse, le 16 février, 1870. 46 pages in-8.; *Montréal*. Vol. 40.

Brouillet (Rév. J. B.). Protestantism in Oregon. Murder of Dr. Whitman. 107 pages 8vo.; *New-York*, 1853. Vol. 54.

Carpenter (L. L. O.). Practical remarks on Mathew v. 27 et 28, addressed to young men. 12 pages in-18; *Washington*, 1849. Vol. 113.

Carpenter (Philips B. A.). Words in the war: being lectures on life and death in the hands of God and man. 12 pages 8vo.; *London*, 1855. Vol. 113.

——— A lecture on the use of intoxicating wine at the lords supper. 12 pages in-18; *Washington*, 1851. Vol. 113.

——— A discourse on the power of faith. 24 pages in-18.; *Washington*, 1849. Vol. 113.

CEREMONIAL of the provincial council of Quebec, 1851. 50 pages 8vo. Vol. 103.

Chandonnet (l'abbé T. A.). Discours prononcé à Notre Dame de Québec, au Triduum de la société de la St. Vincent de Paul, les 21, 22 et 23 déc. 1863. 51 pages -8. *Québec*, 1864. Vol. 29.

Charbonnel (Revd. Dr.). Rules of the society of St. Vincent of Paul. 71 pages in-18; *Toronto*, 1851. Vol. 152.

Chiniquy (Rév Père) Lettre à M. Brassard. 24 pages in-18; *Montréal*, 1857. Vol. 150.

Chiniquy (l'abbé Charles). Chiniquy d'autrefois. Le suisse. Méthodiste confondu et convaincu d'ignorance et de mensonge. 29 pages in-12; *Montréal*, 1875. Vol. 129.

Colin (l'abbé). Le Pape Honorius. Reponse au Rév. Père Gratry. 41 pages in-8; *Montréal*, 1870. Vol. 134.

——— Sermon, voir: HOMMAGE A PIE IX.

Court (William B.). The story of my connection with the Chiniquy movement in Montreal, of 1874-77. 18 pages 8vo. Vol. 141.

———— Moody & Sankey. La convention chrétienne de MM. Moody & Sankey tenue à New-York le 29 et le 30 mars 1876. 16 pages 8vo.; *Montréal*, 1876. Vol. 148

Darach (Iain). Carraid A'Ghaidheil. Searmoin 42 pages 8vo. *Glasgow*, 1863. Vol. 103.

Dawson (S. E.). Episcopal Elections ancient et modern. 53 pages 8vo.; *Montréal*, 1857. Vol 142.

Dessaules. La grande guerre ecclésiastique, etc. 130 pages 8vo.; *Montréal*, 1873. (Voir: MORALE). Vol. 70.

———— Au public éclairé, voir: POLÉMIQUE. Vol. 1.

Dunn (Oscar). L'union des catholiques. 16 pages 8vo.; *Montréal*, 1871. Vol. 29

Dupanloup (Mgr.). Voir: LETTRE.

ÉTAT présent de l'Eglise et de la colonie française dans la Nouvelle-France, par l'Evêque de Québec, 101 pages 8vo.; *Québec*, 1857. Vol. 95.

EXAMEN critique de la réfutation de la grande guerre ecclésiastique par un faillible. 40 pages 8vo.; *Montréal*, 1873. Vol. 70.

Gallitzin (Démétrius A.). A defence of catholic principles, in a letter to a protestant minister in America. 112 pages in-12; *Montréal*, 1843. Vol. 115.

Grahams (Sylvester). The young mans guide to chastity. 63 pages in-18; *London*. Vol. 113

GRANDE DÉMONSTRATION religieuse dans l'église Notre Dame de Montréal, à l'occasion du départ du premier détachement des Zouaves Pontificaux, et de la bénédiction de leur drapeau, le 28 février, 1868. 28 pages 8vo.; *Montréal*. Vol. 122.

Grant (J. C.). Letter in reply to the Hon. J. Strachan, Archdeacon of York. 11 pages 8vo. *Kingston*, 1830. Vol 77.

Hamon (Rév. P.). voir: POLITIQUE.

Hommage a Pie IX. Fête de Pie IX, à Notre Dame, le 11 avril 1869, 1er sermon de M. Colin, Ptre, S. S. 32 pages 8vo.; *Montréal*, 1869.

Husenbeths. Defence of the catholic church. 88 pages 8vo. Vol. 149.

Ig. Evêque de Montréal. Instruction pastorale sur l'indépendance et l'inamovibilité des états pontificaux. 52 pages 8vo.; *Montréal* Vol 92.

———— Définition dogmatique de l'Immaculée-Conception de la B. V. Marie. 32 pages in-12; *Montréal*, 1855. Vol. 115

Instruction pastorale de Mgr. l'Evêque d'Amiens à l'occasion du rétablissement de l'Empire. 72 pages in-18; *Paris* 1853. Vol. 103.

Instructions en forme de catéchisme sur le jubilé, précédées de la bulle de N. S P. le Pape Léon XII, qui étend à tous les fidèles de l'univers le jubilé qui a eu lieu à Rome pendant l'année 1825, avec un précis du mandement de Mgr. l'Evêque de Québec à l'occasion du dit jubilé. 98 pages in-12, *Québec*, 1827. Vol. 154.

Laflèche (V. G. Louis). Cérémonies funèbres dans les églises cathédrales du B.-C. en l'honneur des glorieux défenseurs du St. Siége, tombés en résistant à l'invasion Piémontaise en septembre 1860, avec les discours prononcés en cette occasion. 77 pages 8vo.; *Trois-Rivières*, 1861. Vol. 144.

Larocque, Archi-prêtre. (Charles). Une autre récompense de 1600 Louis en réponse au défi de M. Atkinson, avec la preuve des dogmes catholiques attaquées dans ce défi. 255 pages in-12; *Montréal*, 1852. Vol. 115.

Lettre de Mgr. l'évêque d'Orléans au clergé de son diocèse, portant communication de l'allocution pontificale prononcée à Rome le 9 juin, 1862, et de l'adresse présentée au Pape le même jour. 16 pages 8vo. *Rome*, 1862. Vol. 103.

Lettre Pastorale de Mgr. l'évêque d'Orléans, pour appeler les bénédictions de Dieu sur le succès de nos expéditions

et de nos négociations dans l'extrême Orient, Chine, Japon, Cochinchine, et pour recommander l'œuvre de la propagation de la foi. 39 pages 8vo. Vol. 103

LETTRE de Mgr. l'évêque d'Orléans au clergé de son diocèse sur l'esclavage. 29 pages 8vo. Vol. 103.

LETTRE de Mgr. l'évêque d'Orléans sur le concile œcuménique adressée au clergé du diocèse. 60 pages 8vo. *Québec* 1868. Vol. 136.

LETTRE de Sœur Marie-Angèle, religieuse de Ste. Anne de l'Achigan, missionnaire avec trois de ses compagnes à Vancouver, territoire de l'Orégon. 18 pages in-12. *Montréal*, 1859. Vol 112.

LETTRE de Mgr. l'évêque de Québec, où il rend compte à un de ses amis de son premier voyage du Canada, et de l'état où il a laissé l'église et la colonie. 102 pages 8vo. Vol. 95.

Lewison. Lettre d'un Papiste. 40 pages 8vo. *Broklyn*, 1873. Vol. 129.

LUIGI. Le Don Quichotte Montréalais sur sa Rossinante, ou M. Dessaules et la grande guerre ecclésiastique. 100 pages 8vo. *Montréal*, 1873. Vol. 163.

Mailloux (l'abbé A.). La croix présentée aux membres de la Société de Tempérance. 105 pages in-12. *Québec*, 1852. Vol. 67.

MGR. l'évêque de Montréal. Mandement sur le denier de St. Pierre 38 pages 8vo. *Montréal.* Vol. 92.

MANUEL des associés de la propagation de la foi. 92 pages in-12. *Montréal*, 1853. Vol. 115.

MÉMOIRE sur les difficultés de la mission d'Oka. 29 pages 8vo. *Montréal*, 1876. Vol. 127.

Méthot (l'abbé) Eloge de Pie IX, prononcé à l'Université Laval le 29 juin, 1868. 30 pages in-12. *Québec.* Vol. 60.

MISSIONS. Rapport sur les missions du diocèse de Québec. 127 pages 8vo. *Québec*, 1864. Vol. 99.

Mountain (Révd. G. J.). Sermon on the education of the poor. 28 pages 8vo. *Québec*, 1822. Vol. 100.

Mgr. l'évêque de Montréal. Noces d'or de ——— Sermon du rév. P Braun. 19 pages 8vo. *Montréal*, 1872. Vol. 29.

O'Brien (Rév. M.). Report of the sermon preached in St. Patrick's Church. 24 pages in-18 *Montreal*, 1857. Vol. 152.

O'Connell (M. D.). Lettres aux méthodistes Wesleyens. 24 pages 8vo. *Montréal*, 1841. Vol. 140.

Œuvre de la Sainte-Enfance. Rapport 1858 et 1860. 72 pages in-18. Vol. 110.

O'Keeffe (Archdeacon). The doctrine of transubstantiation sustained. 33 pages 8vo. *Toronto*, 1863. Vol. 149.

Ordonnance Episcopale, tenant lieu d'ordonnance synodiale. 88 pages 8vo. *Montréal*, 1857. Vol. 92.

Paquet (l'abbé B.). Discours prononcé à la cathédrale de Québec le 10 avril 1869, pour le cinquantième anniversaire de la prêtrise de Pie IX. 26 pages in-8. *Québec*. Vol. 40.

Pastoral Letter of the first national council of the United States, held at Baltimore in May, 1852. 16 pages in-8. Vol. 103.

Petit Catéchisme publié avec l'approbation et par l'ordre du 1er concile provincial de Québec, 1853. 90 pages in-12. Vol. 112.

Pinsonneault (Mgr.). Le dernier chant du cygne sur le tumulus du gallicanisme. Réponse à Mgr. Dupanloup. 48 pages in-12. *Montréal*, 1870. Vol. 40.

Racine. (l'abbé Ant.). Discours prononcé à St Roch de Québec, au Triduum de la Société de St. Vincent de Paul, les 11, 12 et 13 décembre 1865. Vol. 99.

——— Discours prononcé à l'occasion du 192e anniversaire de la mère Marie de l'Incarnation. Vol. 60.

——— Discours prononcé à l'occasion du service solennel des soldats de l'armée Pontificale. Vol. 60.

Rameau (E.). Situation religieuse de l'Amérique Anglaise. Vol. 8.

Raymond (Rév. V. G.). Discours sur l'action de Marie dans la société, prononcé le 8 décembre 1872. Nouvelle édition, revue et augmentée. 72 pages in-6; *Québec*, 1873. Vol. 41.

Raymond V. G. (Rév.) Discours sur la nécessité de la force morale, prononcé le 29 janvier, 1865. 54 pages 12mo.; *Montréal*, 1865. Vol. 41,

———— Dissertation sur le Pape. 55 pages in-8; *Montréal*, 1870. Vol. 41.

———— Discours prononcé à la translation du corps de Messire Girouard au séminaire de St. Hyacinthe, le 17 juillet, 1861. 32 pages 8vo. *St. Hyacinthe.* Vol. 41.

———— Devoirs envers le Pape. Discours prononcé au collége de St. Hyacinthe, le 1er janvier, 1871. 40 pages in-12. *Montréal.* Vol 92.

———— Discours sur l'amour de la vérité, prononcé devant l'Union Catholique de St. Hyacinthe, le 8 décembre 1865. 47 pages 8vo. *St. Hyacinthe*, 1866. Vol. 41.

———— Discours sur la tolérance. 24 pages 8vo. *Montréal*, 1869. Vol. 41.

Richmond (Rev. Wm.). Extract from a celebrated work entitled "An amicable discussion on the church of England and on reformation in general. 32 pages 8vo. *York, U.C.* 1833. Vol. 149.

Robson (William). Papers read at meetings of a christian church, in Cairo street, Warrington. 12 pages in-18; Vol. 118.

Rouxel (Messire H.). La vocation de la colonie de Montréal. Vol. 8.

SIXIÈME CENTENAIRE de St. Thomas d'Aquin. 63 pages 8vo.; *Québec*, 1874. Vol. 40.

SIX LETTERS in defence of the order of Jesuits originaly addressed to the editor of the *Montreal Herald*, in reply to a series of articles published by him against the principles and practice of that order. 31 pages 8vo.; *Montreal*, 1873. Vol. 148.

SOCIÉTÉ ST. VINCENT DE PAUL. Triduum de charité. Coup-d'œil. 8 pages in-8; *Québec*, 1864. Vol. 92.

SOIRÉES DU VILLAGE. Ou entretiens sur le protestantisme. 67 pages in-18; *Montréal.* Vol. 110.

SUISSE méthodiste confondu et convaincu d'ignorance et de mensonge. 40 pages in-18; *Montréal*, 1851. Vol. 110.

Thayer (ministre protestant) Relation de sa conversion. 68 pages in-12. Vol. 115.

Une autre récompense de 1600 louis. Ou réponse au défi de M. Atkinson avec la preuve des dogmes catholiques attaqués dans ce défi. 255 pages in-12; *Montréal*, 1852. Vol. 114.

Villeneuve (l'abbé). Contrepoison, fausseté, erreurs, impostures, blasphèmes de l'apostat Chiniquy. 81 pages 8vo.; *Montréal*, 1845. Vol. 124 et 148.

——— La vie et la mort de l'apostat Chiniquy. 38 pages 8vo.; *Montréal*, 1875. Vol. 124.

SCIENCE MÉDICALE.

Annual Calendar of McGill University and College. *Montreal*, 1878-79. Vol. 163.

Association médicale canadienne. Origine et organisation. 80 pages 8vo.; *Montréal*, 1868. Vol. 3.

Barber (le Dr.). Précis des lectures sur la phrénologie. 11 pages in-8. Vol. 3.

Choléra. Memorandum adapted at a medical conference held in the bureau of agriculture, in March, 1866. 34 pages 8vo. Vol. 99.

Circulaire. Ecole de médecine et de chirurgie de Montréal, fondée en 1843, et incorporée en 1845. 17 pages 8vo.; *Montréal*, 1866. Vol. 99.

Crevier. Etude sur le choléra Asiatique. 16 pages 8vo.; *Montréal*, Vol. 99.

Ecole de médecine et de chirurgie de Montréal fondée en 1843 et incorporée en 1845. Faculté de médecine de l'Université Victoria, session 1878-79. 31 pages in-12; *Montréal*. Vol. 165.

Guérin (Dr. H.). Merveilleux effets de l'eau froide dans le traitement des maladies ou de l'hydrothérapie. 31 pages 8vo.; *Montréal*, 1863. Vol. 145.

Howard (Dr.). Ventilation. A paper read before the medical chirurgical society of Montreal. 12 pages 8vo.; *St. John*, 1871. Vol. 165.

LAWS of the Quebec medical society. 25 pages 8vo.; *Quebec*, 1830. Vol. 42.

McGILLS' UNIVERSITY. Annual announcement of the McGill University, of Montreal, for the thirty-fourth session 1866-67. 44 pages 8vo.; *Montreal*. Vol. 100.

MÉMOIRE concernant la précieuse plante du gin-seng découverte par le père Lafiteau. 44 pages in-8; *Montréal*, 1858. Vol. 34.

MÉMOIRE sur le choléra. 52 pages 8vo.; *Ottawa*, 1866. Vol. 99.

Nelson (W.) Cholera. Practical views on. 19 pages in-8; *Montréal*, 1854. Vol. 99.

REPORT of the Special Sanitary Committee of Montreal upon cholera and emigration, for the year 1834. 24 pages in-8 *Montreal*, 1835. Vol. 94.

Wright (Henry C.). The unwelcome child. 73 pages in-12; *Warrington*, 1851. Vol. 113

SCIENCES NATURELLES.

—

BOTANIQUE.

Brunet (l'abbé O.). notice sur le musée botanique de l'Université Laval. Vol. 34.

——— Michaux and his journey in Canada. Vol. 34.

——— Manière de préparer les plantes et autres objets de musée Vol. 34.

——— Histoire des picea Vol. 34.

——— Notices sur les plantes de Michaux. Vol. 34.

——— Voyage d'André Michaux en Canada. Vol. 19.

——— Eléments de botanique. Vol. 57.

——— Enumération des genres de plantes de la flore du Canada. Vol. 57.

Michaux (André). Voyage en Canada. Vol. 102.

Notes sur les Plantes recueillies en 1858, par l'abbé Ferland sur les Côtes du Labrador baignées par les eaux du Saint-Laurent. Vol. 102.

Paxton (John) Handbook of the ferns of Canada, being a plain and practical guide to amateurs. 66 pages in-12; *Quebec*, 1868. Vol. 166.

Provancher (l'abbé). Les essences ligneuses de la province de Québec. Vol. 141.

GÉOLOGIE, MINÉRALOGIE.

Couper (W.). Investigations of a naturalist between Mingan and Watchicouti, Labrador. 40 pages 8vo. *Québec*, 1868. Vol. 136.

Dawson (J. W.). Natural history in its educational aspects. 10 p. 8vo. *Montreal.* Vol. 80.

Eozoon Canadense. Papers on the history of ——— by Sir W. E. Logan, F. R. S., F. G. S. Dr. J. W. Dawson. F. R. S., F. G. S. Dr. W. B. Carpenter, F. R. S., F. G. S. Dr. T. Sterry Hunt, F. R. S. 38 pages 8vo. *Montreal*, 1865 Vol. 102.

Esquisse Géologique du Canada, 1867. 72 pages 8vo. *Paris*, 1867. Vol. 37.

Gesner (A.). First and fourth reports of the geological survey of the Province of New Brunswick. 87 pages 8vo. *St. John*, 1839. Vol. 26.

Geological Survey of Canada. List of publication. Vol. 37.

Hunt (T. S.). Examination of some felspathic rocks. 10 pages 8vo. Vol. 37.

——— Notes on the mineral wilsonite. 40 pages 8vo.; *Montreal*, 1864. Vol. 37.

——— On the theory of types in chemistry. 19 pages 8vo. Vol. 36.

——— Contributions to the history of euphotide and saussurite. 18 pages 8vo. Vol. 37

Hunt (T. S.). Petrolium, its geological relations. 20 pages 8vo.; *Quebec*, 1865. Vol. 37.

———— Région aurifère de la Nouvelle-Ecosse. Rapport. *Ottawa*, 1868. Vol. 161.

Lachlan (R.). The natural history society of Montreal. 24 pages 8vo.; *Montreal*, 1852. Vol. 34.

LETTER to M. Joachim Berrande on the taconic rocks of Vermont and Canada. 15 pages 8vo.; *Cambridge, Mass.*, 1862. Vol. 102.

MINÉRALOGIE. Catalogue des différentes collections de l'Ecole Normale Jacques-Cartier. 112 pages 8vo.; *Montréal*, 1862. Vol. 26.

MINES D'OR du Bas-Canada. 28 pages in-12; *Québec*, 1864. Vol. 58 et 130.

MONTREAL MINING COMPANY REPORT. 58 pages 8vo.; *Montreal*, 1846. Vol. 88.

NOTES on the gold of Eastern Canada. Vol. 37.

Rottermund (E. S. de). Report to the geological survey. 1846. 19 pages 8vo.; *Montréal*. 1846. Vol. 37.

———— Rapport de l'exploration géologique. 10 pages 8vo.; *Montréal*, 1846. Vol. 37.

ZOOLOGIE.

Lemoine (J. M.). Ornithologie du Canada. 95 pages in-12; *Québec*. 1860. Vol. 27.

———— The birds of Canada. A popular lecture. 24 pages 8vo.; *Québec*, 1866. Vol. 161.

Provancher (l'abbé). Les oiseaux du Canada. 26 pages 8vo.; *Québec*, 1874.

Small (H. B.). The animals of North America. 72 pages 8vo.; *Montreal*, 1865. Vol. 39.

BULLETIN MENSUEL de la société impériale zoologique d'acclimatation, fondée le 10 juin, 1854. 63 pages 8vo.; *Paris*, Vol. 142.

STATISTIQUE.

Anderson (Alexander Caulfield). The Dominion at the West. A brief description of the Province of British Columbia. 112 pages; app. 42 pages, *Victoria*, 1872. Vol. 147.

Anderson (Dr. W. J.). The valley of the Chaudière; its scenery and gold fields. 37 pages in-18. *Quebec*, 1872. Vol. 166.

British Columbia and Vancouver's Island. A complete hand-book, replete with the last informations concerning the newly discovered gold fields. With a map. 67 pages 8vo. Vol. 18.

Brown (Rev. C. Lundin) British Columbia, an essay. 64 pages 8vo app. 33 pages. *New Westminster*, 1863. Vol. 18.

Buies (A.) L'ancien et le futur Québec. 43 pages in-18. *Québec*, 1876. Vol. 130.

Cameron (Hon. M.). Lecture on British Columbia. 21 pages 8vo.; *Quebec*, 1865. Vol. 18.

Campbell. Two lectures on Canada. 45 pages in-18; *Greenville*, 1857. Vol. 130.

Canada. A Geographical, Agricultural, and Mineralogical sketch. 33 pages 8vo.; *Quebec*, 1865. Vol. 19 et 102.

Canada. A brief out-line of her geographical position, productions, &c. 39 pages 8vo.; *Québec*, 1860. Vol. 39.

Canada. Courte esquisse sur sa position géographique, ses productions, son climat, ses ressources, ses institutions scolaires et municipales, 39 pages 8vo.; *Québec*, 1860. Vol. 19 et 102.

Considérations sur l'état présent du Canada; d'après un manuscrit aux archives du bureau de la marine à Paris. 29 pages 8vo Vol. 95.

Copleston (Mrs. Ed.). Canada: why we live in it, and why we like it. in-18; *London*, 1861. Vol. 166.

Destimauville (Robt.). Cursory view of the local, social, moral and political state of the colony of Lower-Canada. 51 pages 8vo.; *Québec*, 1829. Vol. 76.

Drapeau (Stanislas). Coup d'œil sur les ressources du Canada. 36 pages 8vo.; *Québec*, 1864. Vol. 13 et 140.

CONDITION and prospects of Canada in 1854. As pourtrayed in the despatches of the right honorable the Earl of Elgin and Kincardine, Governor General of Canada, to her majesty's principal secretary of state for the colonies. 83 pages 8vo.; *Québec*, 1855. Vol. 85.

ETAT de la province. Vol. 8.

Forbes (Charles). Essay on Vancouver Island. 67 pages 8vo.; Vol. 18.

Fournier (Jules). Canada, son présent et son avenir politique et financier, 37 pages 8vo.; *Montréal*, 1865. Vol. 102.

Gahan (James Joseph). Canada. 20 pages in-18, *Québec*, 1877. Vol. 134.

———— Ireland's position. Voir; HISTOIRE.

Galt (Hon. A. T.). Canada 1849 to 1859. 44 pages 8vo.; *Quebec*, 1860. Vol. 19 et 98.

Groot (H. de). British Columbia, its condition and prospects, soil, climate, and mineral resources considered. 24 pages gd. 8vo.; *San Francisco*, 1859. Vol. 8.

Haliburton (Hon. M. Justin). Present condition, resources, and prospects of British North America. 17 pages 8vo.; *Montréal*, 1857. Vol. 85.

Hamilton (Merrit W.). A brief review of the revenue, resources, and expenditures of Canada. 22 pages 8vo.; St. Catherine, 1845. Vol. 85.

Hincks (Hon. Francis). Canada its financial position and resources. 32 pages 8vo. Vol. 98.

Hutton (Wm.). Le Canada et l'Illinois comparés, 8 pages 8vo.; *Québec*, 1860. Vol. 15 et 82.

Forgensen. Canada: en hortfatted skildring af dests Geogra. phiske Belighended. 26 pages 8vo.; *Toronto*, 1857. Vol. 145.

Keefer (Thomas C. Montreal and the Ottawa, two lectures delivered before the mechanics institute of Montreal in January 1853-54. 73 pages 8vo.; *Montreal*, 1854. Vol. 97.

Kelso (S J.). Notes on the Saguenay. 31 pages 8vo. *Québec*, 1862. Vol. 19.

Lacroix. Opuscule sur le présent et l'avenir du Canada. 32 pages 8vo. *Montréal*, 1867. Vol. 127.

Langevin (Hector Louis). Essai couronné. Le Canada, ses institutions, ressources, produits, manufactures. 166 pages 8vo. *Québec*, 1865. Vol. 98.

Langton (John). The census of 1861. A paper read before the Literary and Historical Society of Quebec, 2nd March 1874. 22 pages 8vo. Vol. 102.

LETTERS FROM CANADA with numerous illustrations. 88 pages 8vo. *London*, 1803. Vol. 146.

Lewellin (J. L.). Brief account of Prince Edward Island. 29 pages 8vo. *Charlotte-town*, 1832. Vol. 39.

Lindsay (Charles). The prairies of the eastern states, their advantages and their drawbacks. 100 pages in-18; *Toronto*, 1860. Vol. 46.

Macaulay (G. H.). Passé, présent et avenir du Canada. 31 pages 8vo.; *Montréal*, 1859. Vol. 107.

Maclear & Co's. Canadian Almanac and repository of useful knowledge for the year 1856. 109 pages 8vo. *Toronto*, Vol. 141.

Masson (Philippe). Le Canada français et la Providence. 59 pages in-12. 1875. Vol. 151.

McGee (Hon. T. D.). The mental outfit of the new dominion; from the *Montreal Gazette*, 5 nov. 1867. 10 pages 8vo. Vol. 136.

McGee (Thomas d'Arcy). The Irish position in British and on republican North American. 45 pages 8vo. *Montréal*, 1866. Vols. 191 et 20.

NEW BRUNSWICK. Practical informations respecting the ——— 19 pages 8vo. *London*, 1834. Vol. 15.

Norris (Alx.) The Hudson Bay and pacific territories. 57 pages 8vo. *Montreal*, 1859. Vol. 17 et 98.

——— Prize essay. Canada and her resources. 156 pages 8vo. *Montreal* 1855. Vol. 98.

Norris (Alex.) Nova Britannia, or British North America (a lecture) 67 pages 8vo. *Montreal*, 1858. Vol. 98

NORTH WEST TERRITORIES. Province of Manitoba. 136 pages 8vo. *Toronto*, 1871. Vol. 17.

O'Neil (J. H.). Canada since the union. 52 pages 8vo. *Quebec*, 1871 Vol. 49.

PROVINCE OF ONTARIO. Its soil, climate, &c. —— 59 pages 8vo. *Toronto*, 1869. Vol. 13.

Rameau (E.). Situation religieuse de l'Amérique anglaise. (Extrait du *Correspondant.*) 32 pages grd. 8vo. *Paris*, 1866. Vol. 8.

RÉPONSE à une adresse de l'Assemblée Législative sur l'état des Colonies, 1853. Vol. 81.

RESOURCES of the Canadas, by a quirist. 42 pages 8vo. *Quebec*, 1813. Vol 73.

Spence (Thomas) The Saskatchewan country of the North West. The Dominion of Canada presented to the world as a new and inviting field of entreprise for the emigrant and capitalist. 60 pages 8vo. *Montreal*, 1877. Vol. 144.

Stewart (Hon. & Rev. Charles). Short view of the present state of the eastern townships in the province of Lower Canada. 18 pages 8vo. *Montréal*, 1815. Vol. 77.

Sutherland (Rev. George). The Magdalen Island's, their topography, natural history, social condition and commercial importance. 50 pages in-18. *Charlotte-town*, 1862. Vol. 107.

Taché (J. C.). The canadian census of 1871. 8 pages 8vo. Vol. 11.

Tassé (Joseph). La vallée de l'Outaouais, ses conditions géographiques, ses ressources, ses exploitations, etc. 58 p. 8vo. *Montréal*, 1875. Vol. 8.

Trow (Jas). Manitoba and N. W. territories. Letters. 100 pages in-12. *Ottawa*, 1878. Vol. 163.

White (Thos.). Our great West. Lecture. 32 pages in-12. *Montreal*, 1873. Vol. 165.

TRAVAUX PUBLICS.

CANAUX, CHEMINS DE FER, EXPLORATIONS, ETC., ETC.

TRAVAUX PUBLICS.

CONTRACT, SPECIFICATION and Schedule of prices of Departmental Buildings, Ottawa City, C. W. 47 pages 8vo. *Quebec*, 1861. Vol. 139.

HAND-BOOK of the parliamentary and departemental buildings of Canada. 68 pages 8vo. *Ottawa*, 1867. Vol. 30.

RÉPONSE à une adresse demandant copie des documents concernant la construction des Phares, etc., etc. 75 pages, 8vo. Vol. 81.

RAPPORT sur les moyens d'assainissement de la Cité de Montréal. 11 pages 8vo. *Montréal*, 1859. Vol. 97.

CANAUX.

CANAL WELLAND. Papiers relatifs à la réclamation des actionnaires de la Compagnie. 77 pages 8vo. *Québec*, 1853. Vol. 7.

Cockburn (G. F.). Rapport sur les bassins proposés et l'extension du Canal Lachine, à travers la cité de Montréal. 7 p. 8vo. *Montréal*, 1854. Vol. 97.

Jarvis (J. B.). Rapport sur le canal projeté de Caughnawaga. 81 pages 8vo. *Québec*, 1855. Vol. 7.

Keefer (Thomas). Essai couronné. De l'avenir et de l'influence des Canaux du Canada. Ecrit pour le prix offert par Son Excellence le Comte d'Elgin et Kinkardine, Gouverneur Général de l'Amérique Britannique du Nord, etc., etc. 120 pages 8vo. *Toronto*, 1850. Vol. 91.

Legge (Charles). Harbor improvements at foot of Lachine canal. 110 pages 8vo. *Montreal*, 1864. Vol. 30.

RÉPONSE à une adresse demandant copie du rapport de M. Jarvis sur le relevé du canal Caughnawaga. 81 pages 8vo. *Québec*, 1855. Vol 81.

WELLAND CANAL COMPANY. Extra report of the Board of Directors. 13 pages 8vo. *Ste. Catherine*, 1829. Vol. 88.

WELLAND CANAL ENLARGEMENT. Reports of the commissioners and the chief engineer. *Ottawa*, 1873. Vol. 7.

CHEMINS.

CHARLEVOIX. Chemins de colonisation ou de Québec au lac St. Jean. 38 pages 8vo. *Québec*, 1869. Vol. 13.

McAdam (J. L.). On making and repairing roads. 12 pages in-12. *Québec*, 1819. Vol. 59

———— Manière de réparer et entretenir les chemins publics. 12 pages in-12. *Québec*, 1819. Vol. 59.

ROADS made from colonisation grants. 20 pages 8vo. 1858. Vol. 82.

CHEMINS DE FER.

Beaubien (Ls.). Les chemins de fer. Nos communications avec l'Ouest. Discours. 40 pages in-18. 1875. Vol. 163.

Brown (T. S.). History of the Grand Trunk Railway. 54 pages 8vo. *Quebec*, 1854. Vol. 12.

CHEMINS DE FER. Etats et correspondances relatifs à certains chemins de fer. 84 pages 8vo. *Québec*, 1853. Vol. 5.

CHEMIN DE FER DE LA RIVE NORD. Rapport de l'ingénieur en chef sur les ressources probables de ce chemin. 52 pages 8vo. *Québec*, 1854. Vol. 31 et 97.

CHEMIN DE FER de Montréal et Bytown. Rapport sur le ———— 87 pages 8vo. *Toronto*, 1856. Vol. 5.

CHEMIN DE FER DU SUD. Délibérations du comité relatif au grand—— 94 pages 8vo. 1857. Vol. 5.

Fleming (S.). Report on the intercolonial railway. 160 pages 8vo. *Quebec*, 1865. Vol. 2.

Foster (John). New system of wooden rail. 9 pages 8vo. *Montreal*, 1869. Vol. 31

GRAND TRONC. Réponse pour certains papiers relatifs aux affaires de la Compagnie. 20 pages 8vo. *Montréal.* Vol. 6.

GRAND TRONC. Réponse pour un état relatif aux demandes de la Compagnie pour remises de débentures provinciales. 32 pages 8vo. Vol. 6.

GRAND TRONC. Rapport sur l'administration et l'avenir du ——— 263 pages 8vo. *Toronto*, 1857. Vol. 6.

GRAND TRONC. Rapport de la Commission nommée pour s'enquérir des affaires du chemin de fer du Grand Tronc. 175 p. 8vo. *Québec*, 1861. Vol. 12.

GRAND TRUNK R. R. Co. Statements, reports of the ——— 71 pages 8vo. *Toronto*, 1857. Vol. 12.

GRAND TRUNK. A sketch prepared for the opening of the ——— in Montreal. 51 pages 8vo. *Montreal*, 1856. Vol. 6.

GRAND TRUNK RAILWAY OF CANADA and its connections time tables. 48 pages 8vo. *Montréal*, 1865. Vol. 102.

IMPORTANCE OF RAILWAY from Halifax to Quebec, with appendix and map. 85 pages 8vo. *London*, 1858. Vol. 32.

INTERCOLONIAL. Chemin de fer de Québec à Halifax. 32 pages 8vo. *Quebec*, 1867. Vol. 142.

INTERCOLONIAL RAILWAY. The route of the ——— in a national, commercial and economical point of view. 48 pages 8vo. Vol. 32.

INTERCOLONIAL RAILWAY. Correspondence relating to ——— 52 pages 8vo. *Fredericton*, 1864. Vol. 2.

INTERCOLONIAL RAILWAY COMMISSIONERS. Annual Report of ——— 17 pages 8vo. *Ottawa*, 1873. Vol. 2.

Kaefer (Thos. C.) Philosophie dos chemins de fer. 52 pages 8vo. *Montréal*. 1853. Vol. 91.

——— The Canada Central Railway. 10 pages 8vo. *Ottawa* Vol. 31.

Langelier (J. C.) La nécessité et la possibilité d'un chemin de fer de Québec au Lac St. Jean. 30 pages 8vo. *Québec*, 1873. Vol. 5.

LEVIS AND KENNEBEC RAILWAY. (Prospectus). 32 pages 8vo. *Québec*, 1873. Vol. 35.

MEMORANDUM respecting the proposal of the Hon. M. Hinks, inspector general of Canada, to the imperial government, to obtain aid in the construction of the system of railways in the Province of Canada, New Brunswick and Nova Scotia. 23 pages 8vo. *Hamilton*, 1852. Vol. 91.

Morris (Alex.). The railway clauses consolidation acts of Canada. 68 pages 8vo. *Montréal*, 1853. Vol. 31.

Nelson (Joseph). On the importance of completing the line of railway from Halifax to Quebec. 76 pages 8vo. *London*, 1860. Vol. 32.

NIAGARA AND DETROIT rivers railroad. Report upon the preliminary surveys. 58 pages 8vo. 1837. Vol. 88.

PACIFIQUE. Charte de la compagnie du chemin de fer du pacifique. 40 pages 8vo. *Ottawa*, 1873. Vol. 2.

PACIFIQUE. Voir TASSÉ.

PACIFIC RAILWAY CHARTER. 40 pages 8vo. *Ottawa*, 1873. Vol. 2.

PLATTSBURG and Montreal Railway Company. Counter statement of the ——— 29 pages 8vo. *Montréal*, 1855. Vol. 97.

PROCÉDÉS de la cinquième assemblée générale annuelle des actionnaires du railroad du St. Laurent et de l'atlantique, tenue à Montréal le 16 janvier, 1850 ; suivis d'un rapport des directeurs. 120 pages 8vo. *Montréal*, 1850. Vol. 91.

PROCÉDÉS de la sixi[illegible]emblée générale annuelle des actionnair[illegible]droad du St. Laurent et de l'atlantique, tenue [illegible]ontréal, le 15 janvier 1851. 28 pages 8vo. Vol. 91.

PROSPECTUS of the Quebec and Lake St. John Railway. 54 pages 8vo. *Quebec*, 1875. Vol. 124.

RAILWAYS in New Brunswick. Tracts issued by the council of the railway league. 32 pages 8vo. *St. John*, 1849. Vol. 88.

RAPPORT (premier) du comité des chemins de fer. 55 pages 8vo. *Toronto*, 1851. Vol. 31.

RAPPORT (quatrième) du comité des chemins de fer, canaux et lignes télégraphiques. 82 pages 8vo. Vol. 5.

RAPPORT DU COMITÉ sur la section partant de Montréal à Kingston, du grand railroad du Canada. 16 pages 8vo. *Montréal*, 1851. Vol. 91.

ROBINSON (Major). Report on the intercolonial railway. 68 pages 8vo. *Ottawa*, 1868. Vol. 2.

Seymour. Grand Trunk versus North Shore. A review of M. Potters' petition. 15 pages 8vo. 1875. Vol. 128.

Shanly (Wm.) Chemin de fer de Québec, Montréal, Ottawa et Occidental. Rapport sur les routes rivales entre Maskinongé et Hochelaga. juin 1878. Vol. 161.

St. Lawrence and Ottawa grand junction railway company. Report of the directors and chief engineer. 52 pages 8vo. *Montréal*, 1853. Vol. 91.

St. Maurice Railway Co. Act to incorporate the——. 8vo. 1857. Vol. 5.

Stuart (Charles B.) Report on the great western railway, Canada West. 47 pages 8vo. 1847. Vol. 88.

Tassé (Joseph). Le chemin de fer Canadien du Pacifique. 62 p. 8vo. *Montréal*, 1872. Vol. 32.

Tessier (J.). Chemin de fer Intercolonial, de Québec à Halifax. 32 pages 8vo. *Québec* 1867. Vol. 32.

Waddington (Alfred). Sketch of the proposed line of overland railroad through British North America. 29 pages 8vo. *Ottawa*. 1871. Vol. 32.

Young (Hon. John). Rival routes to the Ocean from the West. 66 pages 8vo. *Montréal*, 1858. Vol. 30.

EXPLORATIONS.

Keefer (T. C.). Report on a survey for the railway bridge over the St. Lawrence at Montreal. 56 pages 8vo. *Montreal*, 1853 Vol. 31.

Macdonald (Allan). The North West transportation, navigation and railway company. 55 pages 8vo. *Montréal*, 1858. Vol. 97.

Perrault (J.). Exploration de Québec au Lac St. Jean. 57 pages 8vo. *Montréal*. Vol. 13.

Premier Rapport du comité spécial sur les communications intérieures. 29 pages 8vo. Vol. 79.

Réponse relative à l'exploration faite par M. Blaiklock du territoire entre Québec et le lac St. Jean. 52 pages 8vo. *Toronto*, 1850. Vol. 42 et 91.

Report of the chief engineer on the survey of the line for the Quebec and Saguenay railway. 68 pages 8vo. *Québec*, 1854. Vol. 97.

Rottermund (le Cte. de). Second rapport sur l'exploration des lacs Supérieur et Huron. 50 pages 8vo. *Toronto*, 1857. Vol. 42 et 97.

NAVIGATION.

Bell (John). Reports in relation to the affairs of the Harbour Commissioners of Montreal and the deepening of the ship chanal in lake St. Peter and the river St. Lawrence. 37 pages 8vo. *Montréal*, 1855. Vol 97.

HAVRE DE MONTREAL. Réponse à une adresse pour la correspondance relative au ——— 72 pages 8vo. Vol. 7 et 81.

RAPPORT DU COMITÉ DE L'EAU, soumettant les rapports des ingénieurs sur les nouveaux aqueducs de Montréal. 101 pages 8vo. *Montréal*, 1854. Vol. 97.

Sewell. Harbour improvements in the port of Quebec. 8 pages 8vo. *Quebec*, 1875. Vol. 124.

Young (Hon. John). Reports on the means of improving the harbour and the construction of Docks at Montreal. 128 pages 8vo. *Montreal*, 1859. Vol. 30.

PONTS.

Legge (Charles). A glance at the Victoria bridge and the man who built it. 153 pages in-18. *Montreal*, 1860. Vol. 151

OBSERVATIONS in the question of bridging the river Richelieu, above the town of St. John's for railroad purposes. 12 pages 8vo. *Toronto*, 1851. Vol. 91.

PONT DE GLACE sur le St. Laurent devant Québec. Rapport au sujet de la formation d'un ——— 78 pages 8vo. *Québec*, 1853. Vol. 7 et 81.

PONT SUSPENDU. Rapport sur un pont suspendu projeté pour le passage d'un chemin de fer et pour la traverse du fleuve St. Laurent à Québec. 70 pages 8vo. *Québec*, 1852. Vol. 35.

Serrel (E. W.). Report on a railway suspension bridge over the St. Lawrence near Quebec. 70 pages 8vo. *Québec*, 1852. Vol. 35.

ST. MAURICE BRIDGE. Facts relating to the sale of the St. Maurice bridge, by the government of this province to Théophile Hector Pacaud, écr. 45 pages 8vo. *Montréal*, 1853. Vol. 89.

VOYAGES.

CORRESPONDANT DU "CANADIEN". Excursion aux provinces maritimes, impressions de voyage. 52 pages in-12. *Québec*, 1864. Vol. 63.

Davenport. Tour from Quebec to lake St. John. 35 pages 8vo. *Quebec*, 1872. Vol. 127.

DIX ANS sur la côte du Pacifique. 100 pages in-18. *Québec*, 1873. Vol. 151.

Gagnon (Ernest). Lettres de voyage. 122 pages in-18. *Québec*, 1876. Vol. 152.

Genand (J. A.). Notes de voyages. Le golfe et les provinces maritimes. 34 pages 8vo. *Montréal*, 1872. Vol. 19.

Lachance (François). Prise de Rome. Odyssée des zouaves canadiens de Rome à Québec. 1872. Vol. 55.

LOWER ST. LAWRENCE. Or Quebec to Halifax via Gaspé and Pictou, to which is appended M. Wood's description of the river Saguenay, also legendes of the St. Lawrence and all about fishing, etc. 113 pages in-12. *Quebec*, 1862. Vol 66

RELATION du voyage de Son Altesse Royale le prince de Galles en Amérique, avec appendice. 148 pages 8vo. *Montréal*, 1860. Vol. 95.

Shantz (J. Y.). Relation d'un voyage à Montréal. 31 pages 8vo, *Ottawa*, 1873. Vol. 141.

Sulte (B). L'expédition militaire de Manitoba. 50 pages 8vo. *Montréal*, 1871. Vol. 15.

Taylor (Henry), Journal of a tour from Montreal through Berthier and Sorel, to the eastern townships of Granby, Stanstead, Compton, Sherbrooke, Melbourne, etc., to port St. Francis. 48 pages in-12. *Quebec*, 1840. Vols. 65 et 130.

BROCHURES FRANÇAISES

RELIÉES EN 24 VOLUMES

FRENCH PAMPHLETS

BOUND IN 24 VOLUMES.

BROCHURES FRANÇAISES

—

AGRICULTURE.

Enseignement Agricole et Vétérinaire. Programme des conditions d'admission aux écoles du gouvernement. 14 pages 8vo. *Paris*, 1858. Vol. 1.

Masson-Four (P. A.) Salles d'asile pour l'enfance. Premières leçons d'histoire naturelle ; culture et emploi du blé. 56 pages 8vo. *Paris*, 1837. Vol. 18.

Revue générale de l'état et des progrès de l'horticulture belge en 1861. 26 pages 8vo. 1861. Vol. 9.

Rogier (Charles). Ecole pratique d'horticulture de l'Etat, à Gendbrugge. (Règlements). 31 pages 8vo. *Bruxelles*, 1865. Vol. 10.

——— Enseignement agricole. Institut agricole de l'état à Gembloux. Loi, arrêté et règlements. 52 pages 8vo. *Bruxelles*, 1860. Vol. 10.

——— Ecole pratique d'horticulture de l'état de Niboorde. Règlements. 31 pages 8vo. *Bruxelles*, 1864. Vol. 10.

BEAUX-ARTS

Helbig (M. Jules) Société libre d'émulation de Liége. Question de concours : Histoire de la peinture liégeoise depuis les frères Van-Dyck jusqu'à la fin du XVIII siècle. 12 pages 8vo. *Liége*, 1860. Vol. 7.

LeRoy (Alphonse). L'église Ste. Croix et ses peintures murales. 15 pages in-18. *Liége*, 1862. Vol. 18.

BIBLIOGRAPHIE

Capitaine (Ulysse). Catalogue de la bibliothèque du conservatoire royale de musique de Liége. 62 pages 8vo. *Liége*, 1862. Vol. 10.

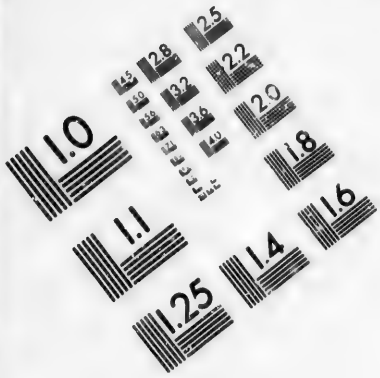

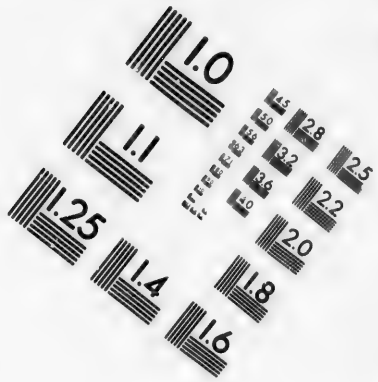

IMAGE EVALUATION TEST TARGET (MT-3)

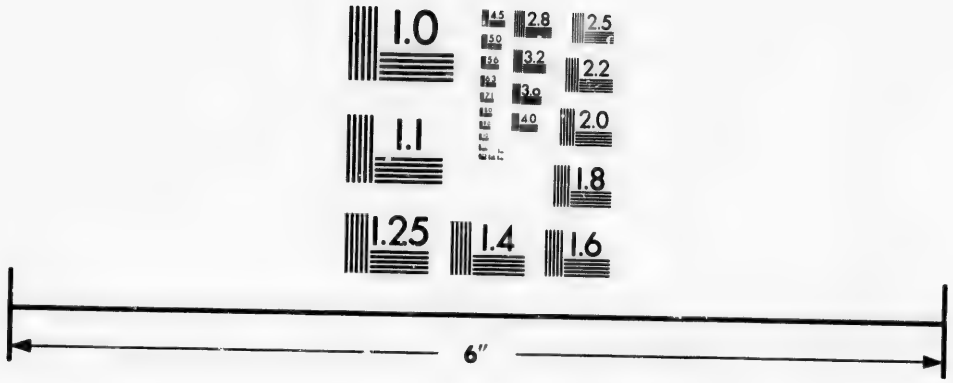

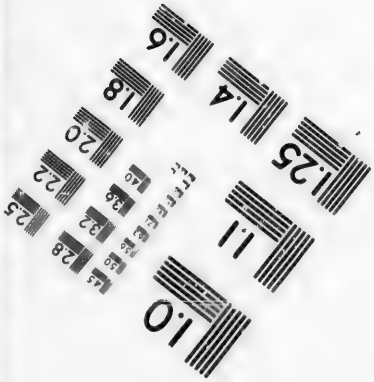

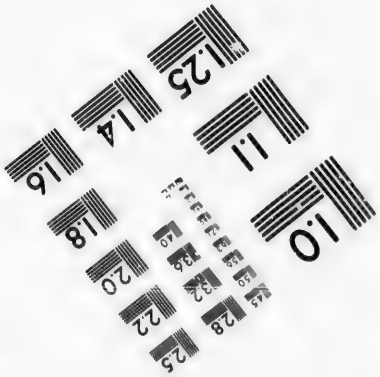

Photographic Sciences Corporation

23 WEST MAIN STREET
WEBSTER, N.Y. 14580
(716) 872-4503

2.8
2.5
3.2
2.2
3.6
2.0
1.8
1.6
1.1
1.0

CATALOGUE DE PAGNERRE, éditeur, rue de Seine ; 14 bis. Histoire, politique, philosophie, religion, littérature, almanacs, etc. juillet 1844. 16 pages in-12. Vol. 21.

M. L. P. Les historiettes de Tallemant des-Réaux. 6 pages 8vo. Vol. 7.

BIOGRAPHIE.

Abel-El-Kaber Empereur d'Arabie. 16 pages 8vo. *Paris*, 1860. Vol. 8.

Capitaine (Ulysse). J. B. et C. J. Pouplin, premiers instituteurs de l'école des sourds-muets de Liége. 19 pages in-18. *Liége*, 1867. Vol. 18.

———— Notice sur Hyacinthe Fabry, dernier représentant politique de l'ancien pays de Liége. 31 pages in-18. *Liége*, 1851. Vol. 18.

Capitaine (Félix). Essai biographique sur Henri Joseph Orban, membre du congrès national. 28 pages 8vo. *Liége*, 1858. Vol. 7.

———— Etude sur Lambert Lombard, peintre liégeois, 1506-1566. 25 pages 8vo. *Liége*, 1858. Vol. 7.

LeRoy (Alphonse). La Biographie Nationale. 18 pa gesin-18. *Liége*, 1866. Vol. 18.

Mandhuy (F.). Nouvelle biographie de Louis Veuillot, rédacteur en chef de *L'Univers*. 128 pages in-12. *Paris*, 1856. Vol. 21.

NOTICE sur R. A. C. Van-Bommel, évèque de Liége. 95 pages in-18. *Liége*, 1853. Vol. 18.

Renier (J. S.). L'enfance de Vieux-Temps. 15 pages in-18. *Liége*, 1867. Vol. 18.

DROIT.

CONSTITUTION des Etats-Unis. 74 pages 8vo. Vol. 17.

OBSERVATIONS sur les domaines du Roi ; sur les vices de leur administration actuelle, et sur les moyens d'en tirer, au profit de l'état, le produit dont ils sont susceptibles. 87 pages 8vo. *Berlin*, 1787. Vol. 14.

REMONTRANCES du parlement de Paris, arrêtés du 24 juillet 1787. 20 pages 8vo. 1787. Vol. 14.

REVUE HISTORIQUE de droit français et étranger publiée sous la direction de MM. LaBoulaye et Rozière et Dareste. 6 p. 8vo. *Paris*, 1855. Vol 7.

TRIBUNAL CIVIL de Clermont (Oise). Audience du 26 juillet 1860. Présidence de M. Seillier. Testament de M. le marquis de Villette. Question de fidéicommis, M. de Montreuil contre Monseigneur de Dreux-Brézé, évêque de Moulins. Plaidoirie de M. Berryer. 38 pages 8vo. *Paris*, 1860. Vol. 2.

——— Réplique de M. Blocque. 40 pages 8vo. *Paris*, 1860. Vol. 2.

ÉCONOMIE POLITIQUE ET SOCIALE, COMMERCE.

Brissot de Narville (J. B.). Seconde lettre contre la compagnie d'assurance, pour les incendies à Paris. et contre l'agiotage en général, adressée à MM. Perrier et Compagnie. 72 pages 8vo. *Londres*, 1876. Vol. 14.

Chevalier (Michel). Le monopole et la liberté. Lettre à M. Wolowski sur la question des banques. 40 pages 8vo. *Paris*, 1867. Vol. 22.

CITEAUX. Colonie de ——— La fête du 5 sept. 1875. Distribution annuelle des récompenses et discours prononcé à cette occasion par M. Paul Bessori, député du Jura. 14 p. in-12. Imp. de la colonie de Citeaux. Vol. 22.

——— La distribution des récompenses aux élèves de la Colonie de ——— le 3 sept. 1876. 16 pages in-12. *Citeaux*, 1876. Vol. 22.

——— La fête du patronage de St. Joseph, 7 mai 1876. Discours prononcé par M. Edouard Pommier, avocat. 14 pages in-12. *Citeaux*. Vol. 22.

——— Rapport du Directeur de la colonie au conseil de surveillance. 25e année 1872-73. 19 pages in-12 ; Dijon, et 26e année 1873-74. Vol. 22.

CRÈCHE—ECOLE—GARDIENNE. Voir EDUCATION.

De l'équilibre sociale en France. Introduction. 109 p. 8vo. *Paris*, 1873. Vol. 22.

Dénonciation au public d'un nouveau projet d'agiotage, où lettre à M. le comte de S*** sur un nouveau projet de compagnie d'assurance contre les incendies à Paris, sur les inconvénients des compagnies par actions. 55 pages 8vo. *Londres*, 1786. Vol. 14.

Faucher (Léon) de l'industrie manufacturière à Lowell. 21 pages 8vo. *Reims*, 1847. Vol. 22.

Gaume (l'abbé G.). L'Europe en 1848, ou considérations sur l'organisation du travail, le communisme et le christianisme. 77 pages 8vo. *Paris*, 1848. Vol. 5.

Laveleye (Emile de) Société libre d'émulation de Liège, question de concours. Manuel d'économie domestique à l'usage des écoles de filles. 12 pages 8vo. *Liége*, 1866. Vol. 10.

LeRoy (Alphonse). Société libre d'émulation de Liége, comité de littérature et des beaux-arts, concours de 1858. Sixième question. Une nouvelle en prose. Rapport présenté au nom du jury. 24 pages 8vo. *Liége*, 1860. Vol. 6.

Mettray (Colonie agricole et pénitentaire). Inauguration des bustes de MM. Courteilles et de Metz, fondateurs de la Colonie. 12 pages 8vo. *Paris*, 1874. Vol. 22.

Mettray, colonie agricole et pénitentiaire de——— fondée par MM. de Metz et Courteilles en 1829. Assemblée générale des fondateurs, 34e et 37e années. 2 br. 8vo. *Tours*. Vol. 22.

Ministère de l'intérieur. Règlement de l'institut supérieur de commerce d'Anvers. 12 pages 8vo. Vol. 10.

Sheffield (Lord Jean). Observations sur le commerce des états d'Amérique. 336 pages 8vo. *Londres*, 1789. Vol. 17.

Un Pauvre. Le crédit retrouvé. 111 pages in-12. *Paris*, 1849. Vol. 21.

Un Solitaire. Solution du grand problême social. Pourquoi les riches ? Pourquoi les pauvres ? 16 pages 8vo. *Paris*, 1848 Vol. 5.

Wibratte (F.). Le travail et la misère, lettres d'un campagnard. 160 pages 8vo. *Paris*, 1849. Vol. 5.

X—Commerce et industrie du pays de Liége au 18e siècle. 8 pages 8vo. *Liége.* Vol. 7.

EDUCATION.

Bulletin de la Société Scientifique et littéraire de Limbourg, tôme II, 3e fascicule. 100 pages 8vo. *Limbourg*, 1855. Vol. 6.

Capitaine (Ulysse). Rapport sur les travaux de la Société Libre d'Emulation de Liége, présenté à la séance publique du 8 mai, 1860. Vol. 7.

Collége de la Ste. Trinité. Sous la direction des Joséphites à Louvain. Programme de la sixième section. Etudes commerciales, industrielles, administratives. 10 pages 8vo. Vol. 10.

Collége de la Ste. Trinité. Sous la direction des Joséphites à Louvain. But et moyens, dispositions. Programme des études. 12 pages 8vo. Vol. 10.

Collége de la Ste. Trinité. Programme de la troisième section ou études des humanités. Année scolaire 1864-65. 22 p. 8vo. Vol. 10.

Considérations sur l'enseignement universitaire et sur l'organisation des examens, par un membre de la chambre des représentants. 30 pages 8vo. *Bruxelles*, 1860. Vol. 10.

Crèche—Ecole—Gardienne. Rapport sur la marche et la gestion de l'établissement de la ——— pendant l'année 1849. 15 pages 8vo. Vol. 10.

Crèche—Ecole—Gardienne. Rapport sur l'administration de la —— à St. Josse-ten-Noode pendant l'année 1850, 14 pages 8vo. Vol. 10.

Crèche—Ecole—Gardienne. Rapport sur l'administration de la —— à St. Josse-ten-Noode pendant l'année 1851. 19 pages 8vo. Vol. 10.

Crèche—Ecole—Gardienne. Rapport sur l'administration de la —— pour les années 1858 et 1859. 29 pages 8vo. *Bruxelles*, 1860. Vol. 10.

Crèche—Ecole—Gardienne. Compte rendu de la situation administrative et financière de l'établissement de la —— pour les années 1860 et 1861. 25 pages 8vo. *Bruxelles*, 1862. Vol. 10.

Crèche—Ecole—Gardienne. Rapport sur l'administration de la —— pendant les années 1862-1863. 36 pages 8vo. *Bruxelles*, 1869. Vol. 10.

Crèche—Ecole—Gardienne. Rapport présenté par le conseil de l'administration à l'assemblée générale de la —— à St. Josse-ten-Noode. Années 1864-65. 25 pages 8vo. *Bruxelles*, 1866. Vol. 10.

Decoster (Th.). Leesonderrigt ner Dr. Beneke's lessen Van Methodologie, gegeven in's ryks normaels-chool Van Lier. 99 pages 8vo. *Lier*, 1866. Vol. 10.

Ecole Gardienne Louise-Marie à Nivelles. Programme des exercices précédé de quelques considérations sur leur nature et leur but. (Règlement). 31 pages 8vo. *Nivelles*, 1851. Vol. 10.

Ecole Industrielle. Règlement organique (Ville de Liége). 8 pages 8vo. *Liége*, 1860. Vol. 10.

Ecole Industrielle. Règlement d'ordre intérieur (Ville de Liége). 8 pages 8vo. *Liége*, 1864. Vol. 10.

Ecole Industrielle. Règlement déterminant les obligations du personnel enseignant (Ville de Liége). 15 pages 8vo. *Liége*, 1864. Vol. 10.

Ecole Industrielle. (Ville de Liége). Distribution des prix, année scolaire 1863 et 1864. 18 pages 8vo. *Liége*, 1864 Vol. 10.

Ecole Industrielle. (Ville de Liége). Distribution des prix, année scolaire 1865-66. 21 pages 8vo. *Liége*, 1866. Vol. 10.

Ecole Industrielle. (Ville de Liége). Programme détaillé des cours Première année. Dessin à main levée. Deuxième année, dessin des machines, etc., etc. 29 pages 8vo. Vol. 10.

Ecole Industrielle. (de Courtrai). Approbation du règlement organique. 8 pages 8vo. Vol. 10.

Ecoles Primaires. (Ville de Liége). Règlements des —— 24 pages 8vo. *Liége*, 1864. Vol. 10.

Enseignement Primaire. Chambre des représentants, séance du 1er février 1867. 20 pages 8vo. *Bruxelles*, 1867. Vol. 10.

Montalembert (le cte. de). Discours sur la liberté de l'enseignement, chambre des Pairs, séance du 31 mai 1844. 8 p. 8vo. *Paris*, 1844. Vol. 5.

—————— Discours dans la discussion générale du projet de loi contre la liberté d'enseignement. 16 pages 8vo. *Paris*, 1844. Vol. 5.

Notice sur l'Académie Royale de Belgique. 25 pages in-18. *Liége*, 1857. Vol. 6.

Université de Liége. Année académique 1853-54. Ré-ouverture solennelle des cours. Discours de M. G. Nypels, recteur; programme des cours; dispositions réglementaires. 55 pages 8vo. *Liége*, 1853. Vol. 6.

Université de Liége. Ré-ouverture solennelle des cours. Année 1855-56. Discours de M. G. Nypels, recteur sortant. Les ordonnances criminelles de Philippe II, de 1570. 80 pages 8vo. *Bruxelles*, 1856. Vol. 6.

Université de Liége. Ré-ouverture solennelle des cours. Année 1857-58. Rapport et discours de M. Th. Lacordaire, recteur. Programme des cours; dispositions réglementaires. 55 pages 8vo. *Liége*, 1857. Vol. 6.

HISTOIRE.

ARCHÉOLOGIE.

Boucher de Perthes. Antiquités antédiluviennes. Réponse à MM. les antiquaires et géologues présents aux assises archéologiques de Laon. 31 pages 8vo. *Amiens*, 1859. Vol. 12.

Capitaine (Ulysse). Rapport sur l'authenticité des restes mortels du Bourgmestre Sébastien de Laruelle, conservés au musée provincial de Liége. 15 pages 8vo. *Liége*, 1859. Vol. 7.

Chantrel (J.). Antiquités antédiluviennes. L'homme fossile. 20 pages 8vo. *Abbéville.* Vol. 12.

Cochet (M. l'abbé). Archéologie. Hachettes antédiluviennes du bassin de la Somme. Rapport adressé à Monsieur le sénateur préfet de la Seine inférieure. 7 pages 8vo. *Paris*, 1860. Vol. 12.

Ferguson (S.). Instruments de Silex dans le Diluvium. 47 pages 8vo. *Amiens*, 1864. Vol. 12.

———— Notice sur les objets d'art trouvés dans les diluvium. 41 pages 8vo. *Amiens*, 1860. Vol. 12.

Justin*** Le Congrès de Spa. Nouveaux voyages et aventures de M. Alfred Nicolas au royaume de Belgique (extrait). 14 pages 8vo. *Namur*, 1857. Vol. 6.

Prarond (E.). Antiquités antédiluviennes récemment trouvées en France et en Angleterre. 7 pages 8vo. *Abbéville*, 1859. Vol. 12.

HISTOIRE GÉNÉRALE, MÉMOIRES.

Capitaine (U.). Les premiers documents liégeois écrits en français, 1233-1236. 5 pages 8vo. *Liége*, 1859. Vol. 7.

Chevalier (Michel). L'expédition du Mexique. 90 pages 8vo. *Paris*, 1862. Vol 22.

Cooper (Thomas). Renseignements sur l'Amérique. 218 pages 8vo. *Hambourg*, 1795. Vol. 17.

Grandgagnage (le président). Pierre l'hermite liégeois ou Picard. 14 pages 8vo. *Liége*, 1854. Vol. 6.

JURY DU CONCOURS quinquennal d'histoire nationale, période 1861-1865. Rapport de M. le ministre de l'intérieur. 18 p. 8vo. *Bruxelles*, 1866. Vol. 7.

LETTRE de Notre Saint-Père le Pape et de sa Majesté l'Empereur, telles qu'elles ont paru dans le supplément de la gazette de Vienne, du 6 mars 1782 ; suivies des remontrances du cardinal archevêque de Strigonie, primat de Hongrie. 107 pages 8vo. *Rome*, 1784. Vol. 15.

Montalembert (le comte de). Discours sur la position des chrétiens en Syrie. Chambre des pairs, séance du 15 juillet 1845. 8 pages 8vo. *Paris*, 1845. Vol. 5.

Montalembert (le comte de). Discours sur la dispersion des Jésuites, séance de la chambre des pairs, 15 juillet 1845. 7 pages 8vo. *Paris*, 1845. Vol. 5.

M. L. P. Histoire des Belges à la fin du dix-huitième siècle, par Ad. Borgnet. 7 pages 8vo. Vol. 7.

———— Analyse critique sur les archives de la chambre des comtes de Flandre. 8 pages 8vo. Vol. 7.

———— Correspondance de Guillaume-le-Taciturne, prince d'Orange. 8 pages 8vo. Vol. 7.

———— Histoire politique des Etats-Unis, depuis les premiers essais de colonisation jusqu'à l'adoption de la constitution fédérale. par Ed. Laboulaye, 1620-1789. 12 p. 8vo. Vol. 7.

———— Histoire de la Flandre, par M. Kervyn de Lettenhove. 6 pages 8vo. *Bruxelles.* Vol. 7.

Saint-Amand (J. de). Les Romagnes. Note historique avec un appendice contenant: Mémoire du gouvernement des Romagnes aux puissances de l'Europe; dépêche circulaire de son excellence M. Thouvenel, ministre des affaires étrangères aux agents diplomatiques de l'empereur; dépêche adressée par son excel. M. Thouvenel, ministre des affaires étrangères, à M. l'ambassadeur de France près du Saint-Siége; dépêche de S. Em le cardinal Antonelli à Monseigneur Sacconi, nonce apostolique à Paris. 156 pages 8vo. *Paris*, 1860. Vol. 1.

Salmasius (Claudius) de mannâ et saccharo commentarius. 95 p. in-18. *Paris*, 1863. Vol. 19.

Turgot (ministre d'état). Mémoire sur les colonies américaines, sur leurs relations avec leurs métropoles, et sur la manière dont la France et l'Espagne ont dû envisager les suites de l'indépendance des Etats-Unis de l'Amérique. 75 pages 8vo. *Paris*, 1791. Vol. 17.

Turreau (le général). Aperçu sur la situation politique des Etats-Unis d'Amérique. 154 pages 8vo. *Paris*, 1815. Vol. 17.

V. A. R. (Monseigneur de). Mémoire présenté à Son Altesse Royale Monseigneur le duc d'Orléans, régent du royaume de France, concernant la précieuse plante de Gin-seng de Tartarie, découverte en Canada par le P. Joseph François Lafitau, de la Compagnie de Jésus, missionnaire des iroquois du Sault-Saint-Louis. 88 pages in-12. *Paris*, 1718. Vol. 19.

Varenne (M. Charles de la). La révolution sicilienne et l'expédition de Garibaldi. 255 pages 8vo. *Paris*, 1860. Vol. 2.

Ville de Liege. Rapport fait au collége des bourgmestres et échevins par la commission spéciale chargée de rechercher les documents historiques dans les archives commerciales. 62 pages 8vo. *Liége*, 1862. Vol. 7.

INDUSTRIE.

Ecole Industrielle. (Ville de Liége). Voir Education.

Faye (M. de la). Mémoire pour servir de suite aux recherches sur la préparation que les romains donnèrent à la chaux dont ils se servirent pour leurs constructions et l'emploi de leur mortier. 110 pages 8vo. *Paris*, 1778. Vol. 15.

Kupffberschlaeger (Is.). Instruction pratique pour l'emploi de l'huile de pétrole à l'éclairage. 20 pages 8vo. *Liége*. Vol. 9.

LITTÉRATURE.

PROSE.

Académie Royale des sciences, des lettres et des beaux-arts de Belgique. Cinquantième anniversaire de la reconstruction de l'académie, 1816-1866. Séance solennelle des trois classes, le 17 mai 1866, au palais Ducal. 51 pages 8vo. *Bruxelles*, 1866. Vol. 7.

Aquœus (Stephanus). Encomium brassicarum, sive caulium (Eloge) 76 pages in-18. *Paris*, 1531. Vol. 19.

Brifaut (M.). Discours en réponse au discours prononcé par M. le comte de Falloux pour sa réception à l'académie française, le 26 mars 1857. 22 pages 8vo. *Paris*, 185
Vol. 22.

Capitaine (U.). Rapport sur la bibliothèque de la société liégeoise de littérature Wallonne (avec trois suppléments). 97 pages 8vo. *Liége*, 1863. Vol. 7.

Clerc (Stanislas). Les Lacordairiennes. 8 pages 8vo. *Paris*, 1849
Vol. 6.

Discours composé en 1788, qui a remporté le prix à l'académie française en 1792, sur la question : quelle à été l'influence de l'Amérique sur la politique, le commerce, et les mœurs de l'Europe ? 86 pages 8vo. *Paris*, 1792.
Vol. 17.

Falloux (le comte de). Discours prononcé à sa réception à l'académie française, le 26 mars 1857. 27 pages 8vo. *Paris*, 1857. Vol. 22.

Millien (Achille). La pierre-des-élus, scènes de la vie rustique. Nouvelle qui a obtenu la mention honorable au concours ouvert par la société libre d'émulation de Liége. 35 pages 8vo. *Liége*, 1866. Vol. 7.

Nypels (M. le professeur). Discours sur l'histoire de l'université de Liége, à l'occasion du cinquantième anniversaire de la fondation de cette Université. 26 pages 8vo. *Liége*, 1867. Vol. 10.

Recits moraux à l'usage de l'enfance. Première Série. Précédés d'une observation générale sur l'utilité de ces récits. 63 pages 8vo. Vol. 13.

POESIE.

Cavalcade di 1865. Foleie et charité. On queteu. 8 pages 8vo. (chanson). Vol. 7.

Calottin. Primure réponse de —— à loigne auteur de supplément. 23 pages 8vo. *Visé.* Vol. 7.

Hock (Auguste). Liége et les deux rivales (Ballâde). 12 pages 8vo. *Liége*, 1862. Vol. 7.

Justin*** Alfred Nicolas ou la littérature monstre. Satire. 20 p. 8vo. *Liége*, 1828. Vol. 6.

Montalant—Bougleux. Mon cercle (Poésie). A monsieur Ulysse Capitaine secrétaire de la société libre d'émulation de Liége. 14 pages in-18. *Versailles*, 1865. Vol. 18.

Poinsinet. Gabrielle d'Estrées à Henri IV. (Poëme). 21 pages 8vo. *Amsterdam*, 176b. Vol. 15.

Petrus-Petitus. Thia sinens[illegible] ad Petrum Danielem Huetium, abbatem abnetanum. 16 pages in-18. *Paris*, 1675. Vol. 19.

PHYSIQUE ET CHIMIE.

Académie Royale de Belgique. Rapport du jury chargé de décerner le prix quinquennal des sciences physiques et mathétiques pour la période 1859-1863. 11 pages 8vo. Vol. 7

Koninck (L. de). Discours sur l'influence de la chimie sur les progrès de l'industrie. 21 pages 8vo. *Bruxelles.* Vol. 9.

——— Résumé de la théorie chimique des types. 97 pages in-18. *Paris*, 1855. Vol. 9.

Kupfferschlaeger (Is.) Notice sur l'action du fer et du zinc dans les dissolutions des métaux dont les Oxydes sont solubles dans l'ammoniaque. 16 pages 8vo. *Liége*, 1860. Vol. 9.

P. (L.) Note sur la mesure des températures au moyen du pyromètre à air. 6 pages 8vo. Vol. 9.

Premières notions sur la lumière et les couleurs du spectre solaire, à l'usage des salles d'asile. (Extrait de l'Ami de l'enfance). 8 pages 8vo. *Paris*, 1838. Vol. 13.

POLITIQUE.

About (Edmond). La Prusse en 1860. 32 pages 8vo. *Paris*, 1860. Vol. 11.

——— La nouvelle carte d'Europe. 31 pages 8vo. *Paris*, 1860. Vol. 1.

Alexandre Dumas Roi de Naples. 32 pages 8vo. *Paris*, 1860. Vol. 2.

Arlincourt (le Vte. d'). Dieu le veut. Précédé de la relation de son procès en Cour d'Assises et de son discours devant le jury. 74 pages in-12. *Paris.* 1850. Vol. 21.

Arlincourt (le Vte.d'). Suite de Dieu le veut. Place au Droit, première partie : La révolution et l'église. Seconde partie : La royauté et Frohsdorf. 5e edit. 178 pages 8vo. *Paris*, 1850. Vol. 5.

Bonneau (Alexandre). Les Turcs et les nationalités. 32 pages 8vo. *Paris*, 1860. Vol. 3.

Boudon (M. Raoul). L'isthme de Suez et la question d'Orient. Politique de l'Angleterre et de la Russie, traité du 15 juillet 1840. 31 pages 8vo. *Paris*, 1860. Vol. 3.

Chantrel (J.). Rome devant la France. Réponse à M. Laguéronnière. 32 pages 8vo. *Paris*, 1861. Vol. 4.

Chassin (Charles Louis). Manin et l'Italie. Indépendance et unification. 47 pages 8vo. *Paris*, 1859. Vol. 1

COALITION (La). 32 pages 8vo. *Paris*, 1860. Vol. 1.

Comnène (Le prince Nicolas Steph). Les deux grandes perturbations sociales recommencées en Orient et en Occident. Vastes conspirations contre les catholiques, les nations civilisées et les indépendances de l'Europe centrale, manifestées en Italie et en Palestine. 58 pages 8vo. *Paris*, 1860. Vol. 3.

CONFÉRENCE (La) des puissances signataires du traité de Vienne. 31 pages 8vo. *Paris*, 1860. Vol. 1.

Cosnac (le comte Jules de). Question romaine, croisade. 32 pages 8vo. *Paris*, 1860. Vol. 1.

DEUX ÉPÉES. Par l'auteur de Napoléon III et sa politique en Italie. 32 pages 8vo. *Paris*, 1860. Vol. 1.

De L. C. L'homme s'agite et Dieu le mène. Quelques réflections à propos du 2 et 20 Décembre. 48 pages 8vo. *Paris*, 1852. Vol. 5.

DuHamel (M. le Comte). L'Angleterre, la France et la guerre. 32 pages 8vo. *Paris*, 1860. Vol. 1.

Falloux (le Comte A. de). Antécédents et conséquences de la situation actuelle. 30 pages 8vo. *Paris*, 1860. Vol. 2.

Félix, Evêque d'Orléans. Lettre à M. le Vte. de la Guéronnière en réponse à la brochure : La France, Rome et l'Italie. 29 pages 8vo. *Paris*, 1861. Vol. 4.

Ferrari (Joseph). L'annexion des deux Siciles. 32 pages 8vo. *Paris*, 1860. Vol. 2.

Ferrari (Constant). La Sicile et la maison de Savoie. 32 pages 8vo. *Paris*, 1860 Vol. 2.

Fonvielle (W. de). L'empereur en Algérie. 32 pages 8vo. *Paris*, 1866. Vol. 3.

Forge (Anatole de la). La guerre c'est la paix. 32 pages 8vo. *Paris*, 1859. Vol. 1.

Gasparin (le Comte de). Une parole de paix sur le différent entre l'Angleterre et les Etats-Unis. 31 pages 8vo. *Paris*, 1861. Vol. 9.

Girardin (Emile de). La guerre. 56 pages 8vo. *Paris*, 1859. Vol. 1.

Guéronnière (A. de la). La France, Rome et l'Italie. 61 pages 8vo. *Paris*, 1861. Vol. 4.

HALTE-LÀ, GARIBALDI ! 16 pages 8vo. *Paris*, 1860. Vol. 2.

Juvigny (Louis de). L'Occident en Orient. Considérations sur la mission politique de l'Europe. 178 pages 8vo. *Paris*, 1860. Vol. 3.

LA SYRIE et l'alliance Russe. 32 pages 8vo. *Paris*, 1860. Vol. 3.

Lacordaire (le R. P. Henri Dominique). De la liberté de l'Italie et de l'Eglise. 47 pages 8vo. *Paris*, 1860. Vol. 1.

Laurentie. Considérations sur les constitutions démocratiques, et en particulier sur les conséquences de la charte portugaise par rapport à la politique de l'Angleterre et de l'Europe. 117 pages 8vo. *Paris*, 1826. Vol. 16.

——— De la légitimité et de l'usurpation. 175 pages 8vo. *Paris*, 1830. Vol. 16.

LE PRINCIPE de non-intervention. 16 pages 8vo. *Paris*, 1860. Vol. 2.

Louis Edouard, Evêque de Poitiers. Mandement de Mgr. l'évêque de Poitiers au sujet des accusations portées contre le Souverain Pontife et contre le clergé français dans la brochure intitulée : La France, Rome et l'Italie, par M. A. de la Guéronnière. 29 pages 8vo. *Paris*, 1861. Vol. 4.

MARONITES (Les) et la France. 31 pages 8vo. *Paris*, 1860. Vol. 3.

NAPOLÉON III et l'Italie. Nouvelle édition. 64 pages 8vo. *Paris*, 1859. Vol. 1.

ORIENT (l') en 1860. 44 pages 8vo. *Paris*, 1860. Vol. 3.

PAPE (le) et le congrès. 46 pages 8vo. *Paris*, 1859. Vol. 1.

Poujoulat (M.). Réponse à la brochure de M. Laguéronnière : La France, Rome et l'Italie. 32 pages 8vo. *Paris*, 1861. Vol. 4.

QUEL EST VOTRE NOM ? N. ou M ? Une étrange histoire dévoilée. Incident Bourbaki, 5e édition. 72 pages 8vo. *Bruxelles*, 1870. Vol. 23.

QUESTION D'ORIENT (la). Un homme et une solution. 48 pages 8vo. *Paris*, 1860. Vol 3.

Rattos (Dionyse). Constantinople, ville libre : solution de la question d'Orient. 48 pages 8vo. *Paris*, 1860. Vol. 3.

ROME ET CONSTANTINOPLE. 30 pages 8vo. *Paris*, 1860. Vol. 3.

RUSSIE (la) et la question d'Orient. 32 pages 8vo. *Paris*, 1860. Vol. 3.

Saulcy (F. de). Les haches antédiluviennes. Extrait de l' "Opinion nationale ". No. 59. 4 pages 8vo. Vol. 12.

UNITÉ ITALIENNE (l') devant la France et devant l'Europe. 32 pages 8vo. *Paris*, 1860. Vol. 2.

Valori (le prince Henry de). Une triple alliance contre l'Angleterre l'islamisme et la révolution. 16 pages 8vo. *Paris*, 1860. Vol. 3.

——————— L'Autriche et le Piémont. Appel à l'histoire. 157 p. 8vo. *Paris*, 1860. Vol. 2.

Varin (Paul). Le Rhin à propos de la question d'Orient. 31 pages 8vo. *Paris*, 1860. Vol. 3.

Villedieu (Eugène). Rome et les deux démocraties. 77 pages 8vo. *Paris*, 1861. Vol. 4.

Villemain (M.). La France, l'Empire et la Papauté. Question de droit public. 32 pages 8vo. *Paris*, 1850. Vol. 1.

X Y Z. Trois rêves politiques ou la vraie solution. 80 pages 8vo. *Paris*, 1860. Vol. 21.

RELIGION, MORALE.

Aubineau (Léon). Les jésuites au bagne. 196 pages in-12. *Paris*, 1850. Vol 20.

Caqueray (Ch de) De l'union intime de la foi catholique et de la foi monarchique en France. 212 pages in-12. *Paris*, 1850. Vol. 20.

Gerando (G. de). Le démocrate chrétien. Ou manuel évangélique de la liberté, de l'égalité et de la fraternité. 46 pages in-12. *Paris*, 1848. Vol. 21.

Laurentie. De la justice au 19e siècle. 144 pages 8vo. *Paris*, 1822. Vol. 16.

——— De la persécuti on de l'église catholique au sujet des ordonnances sur les petits séminaires. 96 pages 8vo. *Paris*, 1828. Vol. 10.

Mgr. l'évêque de Perpignan. Observations au sujet des attentats dirigés contre la souveraineté temporelle du Pape. 32 pages 8vo. *Paris*, 1859. Vol. 22.

Montalembert (le Comte de). Discours sur les atteintes portées à la liberté religieuse, séance de la chambre des pairs du 13 janvier, 1845. 15 pages 8vo. *Paris*, 1845. Vol. 5.

——— Discours sur la liberté des ordres religieux, séance de la chambre des pairs du 8 mai, 1844. 16 pages 8vo. *Paris*, 1844. Vol. 5.

——— Trois discours sur la liberté de l'église, la liberté d'enseignement et la liberté des ordres monastiques, prononcés à la chambre des pairs. 211 pages in-12. *Paris*, 1844. Vol. 20.

République (la) et la religion. 32 pag es in-12. *Paris*, 1848. Vol. 21.

Segretain (P. A.). Socialisme catholique. 90 pages in-12. *Paris*. Vol. 20

Timon. Feu! Feu! 87 pages in-12. *Bruxelles*, 1845. Vol, 20.

——— Oui et non. Au sujet des ultramontains et des gallicans. 95 pages 8vo. *Paris*, 1845. Vol. 21.

SCIENCE MÉDICALE.

Baillard (Le Sieur). Discours du tabac, ou il est traité, particulièrement, du tabac en poudre avec des raisonnements physiques sur les vertus et sur les effets de cette plante et de ses divers usages dans la médecine. 125 pages in-18. *Paris*, 1843. Vol. 19.

Cazenave de la Roche (E.). Sedative action of the climate of Pau, its true causes explained. 10 pages in-32. *Pau*, 1876. Vol. 22.

Conseil de salubrité publique de la province de Liége. Règlement. 24 pages 8vo. *Liége*, 1852. Vol. 8.

De la Police des décès et des inhumations, par une commission composée de MM. Broeckx, Cranincx, Gouzée, Martens et Sauveur. 55 pages 8vo. *Bruxelles*, 1843. Vol. 8.

Fossion (M. le Dr.). Dérivation du sang et des fonctions de la rate, du corps thyroïde, du thymus et des capsules surénales. 51 pages 8vo. *Bruxelles*, 1867. Vol. 9.

Ministère de l'Intérieur. Amélioration des habitations d'ouvriers. Circulaire du gouvernement, résolutions et propositions du congrès fédéral d'hygiène de 1852. 54 pages 8vo. *Bruxelles*, 1855. Vol. 8

——— Hygiène publique. Documents et instructions relatifs à l'assainissement des lieux insalubres. 64 pages 8vo. *Bruxelles*, 1849. Vol. 8.

——— Hygiène publique. Documents et instructions 1848 à 1858. 164 pages 8vo. *Bruxelles*, 1859. Vol. 8.

——— Police des établissements dangereux, insalubres ou incommodes. 40 pages 8vo. *Bruxelles*, 1850. Vol. 8.

——— Service sanitaire dans les ports. 12 pages 8vo. *Bruxelles*, 1860. Vol. 8.

Propriétés, usage et qualité merveilleuse du cassis, pour l'utilité publique. 8 pages in-12. Vol. 19.

Rapport présenté aux chambres législatives par M. le ministre de l'intérieur, sur le typhus contagieux des bêtes bovines qui a régné en Belgique pendant l'année 1855. 54 p. 8vo. *Bruxelles*, 1865. Vol. 8.

Spring (M. A.). Sur la maladie de trichine. Rapport fait au Conseil de salubrité publique de la province de Liége. 23 pages 8vo. *Liége*, 1866. Vol. 8.

Van-Den-Brock. Des mesures législatives et de police à prendre pour réprimer efficacement la falsification des denrées alimentaires. 163 pages 8vo. *Bruxelles*, 1865. Vol. 8.

SCIENCES NATURELLES.

ANTHROPOLOGIE.

Agassiz (Prof.). On the origin of species. 15 pages 8vo. *Cambridge*, 1860. Vol. 11.

Boucher de Perthes. De la génération spontanée. Avons-nous eu père et mère ? 14 pages in-12. Paris, 1861. Vol. 12.

——— ——— Nègre et blanc. De qui sommes-nous fils ? Y a-t-il une ou plusieurs espèces d'hommes ? 22 pages in-18. *Paris*, 1861. Vol. 12.

Giraud (Léopold). L'homme fossile. 100 pages 8vo. *Paris*, 1860. Vol. 12.

BOTANIQUE.

Barande (de). Documents anciens et nouveaux sur la faune primordiale et le système taconique en Amérique. 120 pages 8vo. *Paris*, 1861. Vol. 11.

——— On the primordial faune and the taconic system with additional notes, by Jules Moreau. 17 p. 8vo. *Boston*, 1860. Vol. 11.

Gillette (M. le docteur). Salle d'asile pour l'enfance. Première leçon d'histoire naturelle ; arbres, arbrissaux, plantes. 69 pages 8vo. *Paris*, 1839. Vol. 18.

Koninck (L. de). Examen comparatif des garances de Belgique et des garances étrangères. 30 pages 8vo. *Liége*, 1842. Vol. 9.

GEOLOGIE.

Dyas et Trias. Ou le nouveau grès rouge en Europe, dans l'Amérique du Nord et dans l'Inde. 63 pages 8vo. *Zurich*, 1859. Vol. 11.

Dusevel (H.) de la société des antiquaires de France. Extrait des comptes rendus de la Société Géologique de Londres, séances du 22 juin, 1853. 32 pages 8vo. Vol. 12.

Trutat (Eugène). Du terrain quaternaire et de l'ancienneté de l'homme dans le nord de la France, d'après les leçons professées au muséum, par d'Archiac, membre de l'institut. 48 pages 8vo. *Paris*, 1863. Vol. 12.

Institut de France. Académie des Sciences, séance du 3 octobre 1859. 8 pages 8vo. Vol. 12.

Marcou (Jules). Reply to the criticisms of James D. Dana. 40 p. 8vo. *Zurich*, 1859. Vol. 11.

——— Notes on the cretaceous and carboniferous rocks of Texas. 21 pages 8vo. *Boston*, 1861. Vol. 11.

——— American Geology. Letter on some points of the Texas, New Mexico, Kansas and Nebraska; addressed to Messrs. E. B. Mick and F. V. Hayden. 16 p. 8vo. *Zurich*, 1859. Vol. 11.

——— Cours de Géologie Paléontologique. Leçon d'ouverture. 16 pages 8vo. *Zurich*, 1855. Vol 11.

——— Notes pour servir à une description géologique des montagnes rocheuses 24 pages 8vo. *Genève*, 1858. Vol. 11.

——— Esquisse d'une classification des chaines de montagnes d'une partie de l'Amérique du Nord. 24 pages 8vo. *Paris*, 1855. Vol. 11.

——— Sur le néocomien dans le Jura et son rôle dans la série stratigraphique. 66 pages 8vo. *Zurich*, 1858. Vol. 11.

ZOOLOGIE.

Beaulieu (Charles le hardy de). Mémoire sur la dégénérescence du poisson dans les rivières de la province de Liége. 34 pages 8vo. *Liége*, 1866, Vol. 9.

Koninck (L. de). Nouvelle notice sur les fossiles du Spitzberg. 15 p. 8vo. Vol. 9

——— Mémoire sur les genres et sous-genres des Brachiopodes munis d'appendices spiraux, et sur les espèces découvertes dans les couches carbonifères des iles britanniques, par Th. Davidson, membre de la société royale et secrétaire de la société géologique de Londres. 51 pages 8vo. *Liége*, 1859. Vol. 9.

Koninck (L. de). Notice sur le Potardaphus insignis. Vol. 9.

Report of the trustees of the museum of comparative zoology. 50. pages 8vo. *Boston*, 1861. Vol. 11.

TOPOGRAPHIE.

Pau, the green of the winter's stations in the south of France. Souvenir de Pau. 36 pages in-32. *Paris*, 1876. Vol. 12.

VOYAGE.

Figaro, Voyage en Espagne. 88 pages 8vo. *Séville*, 1785. Vol. 14.

Vol. 9.
zoology. 50.
Vol. 11.

of France.
876. Vol. 12.

85. Vol. 14.

BROCHURES ANGLAISES

ENGLISH PAMPHLETS

BROCHURES ANGLAISES

—

ENGLISH PAMPHLETS

Baily (Francis). An account of the several life assurance companies established in London, containing a view of their respective merits and advantages. 43 pages 8vo. *London*, 1860. Vol. 4.

British Museum. A guide to the exhibition rooms of the departments of natural history of antiquities. 153 pages 8vo. 1875. Vol. 5.

Cazalet (Rev. W. W.). The human voice : its right management in speaking, reading and debating, including the principles of true eloquence. 46 pages in-32. *New York*, 1854. Vol. 6.

Cazenave de la Roche (Dr.). Remarks on the influence of the Ocean winds in south-western sub-Pyrenean basin. 8 pages 8vo. *Pau*, 1875. Vol. 3.

Chapman (H. S.). The American ballot box. Vol. 1.

Cobden (Richard). Russia, Turkey and England. 48 page in-18. *London*, 1876. Vol. 5.

Fagersta Bruk. Bessemer steel exhibited by ——— at the international exhibition in Philadelphia. 8 p. grd. 8vo. *Philadelphia*, 1876. Vol. 3.

Fowler (O. S. and L. N.). New illustrated self-instructor in phrenology and physiology, with over 100 engravings, together with the chart and character of. 176 pages in-32. *New York*. Vol. 6.

Gayarré (Charles). Influence of the mechanic arts on the human race. Two lectures. 96 pages in-32. *New York*, 1854. Vol. 6.

Grote, Mill, &c. Objections to the ballot, answered from the writings and speeches of ——— 26 pages 8vo Vol. 1.

Halse's opinion of the industrious classes of England, with a note. 16 pages 8vo. Vol. 1.

HISTORICAL SKETCH of Union College (now a branch of Union University) founded at Schenectady, N. Y., February, 25th, 1795. 80 p. 8vo. *Washington*, 1876. Vol. 3.

Huguet-Latour (L. A.) Through commonwealth of Massachusetts. 32 pages 8vo. 1857. Vol. 2.

Jenkins (Edward, M. P.). The shadow on the cross. 38 pages 8vo. *London*, 1876. Vol. 5.

Lauderdale (Earl of). Observations on the review of his inquiry into the nature and origin of public wealth, published in the VIII number of the Edinburg review. 88 p. 8vo. *Edinburg*, 1804. Vol. 4.

Leckie (Gould-Francis). Historical survey of the foreign affairs of Great Britain for the year 1810. 83 p. 8vo. *London*, 1810. Vol. 4.

Littell's & Gay. Littell's living age. Page 194 to 256, 8vo. *Boston*, 1598. Vol. 3.

METTRAY. An account of the reformatory institution, for juvenile offenders at Mettray, in France, from the pamphlet of M. Cochin. 39 pages 8vo. *London*, 1853. Vol. 5.

Montalembert's celebrated essay on the colonial policy of England 80 pages in-18. *Toronto*, 1858. Vol. 5.

NOTICE about the artificial port of Ponta Delgada. Notice sur le port artificiel de Ponta Delgada. 14 p. in-32. St. Miguel, 1876. Vol. 5.

PHYSICIAN (A). The weather Doctor. Or, the best means of resisting and countracting the pernicious influence of cold, however applied to the human body, at all seasons of year; including the most approved remedies for the treatment of asthmatic, convulsive and winter cough's influenza, &c. 36 pages in-18. *London*, 1839. Vol. 6.

POLITICAL, Commercial and Statistical sketches of the Spanish Empire in both Indies; reflections on the policy proper for Great Britain at the present crisis; and a view of

the political question between Spain and the United States respecting Louisiana and the Floridas, with the claims of Great Britain as founded on treaty to the commercial navigation of the river Mississipi, &c. 158 pages 8vo. *London*, 1809. Vol. 4.

REPORT AND OBSERVATIONS on the banks, and other incorporated institutions, in the state of New York, with an appendix, and notes. 40 pages 8vo. *New York*, 1828. Vol. 2.

Roebuck (J. A.). The Dorchester labourers. On the qualification clause of the Corporation bill. 16 pages 8vo. Vol. 1.

———— A letter to the electors of Bath, on the municipal corporation reform bill, with a postcrip on the conduct of Sir Robert Peel and others, on the discussion of the question. 16 pages 8vo. Vol. 1.

———— Peersecution preached by the parsons of the State church in Ireland. The guards, the uselessness of these regiments in London. 16 pages 8vo. Vol. 1

———— On the amusements of the aristocracy and of the people. Vol. 1.

Shepard (Charles Upham M. D.). A report on the zoological survey of Connecticut. 188 pages 8vo. *New Haven*, 1837. Vol. 3.

STATE OF NEW YORK. Annual report of the railroad corporation in the state of New York in assembly. 20th Feb. 1850. 118 pages 8vo. *New York*. Vol. 2

Stevens (Henry). Photobibliography. A word on catalogue and how to make them. 15 pages 8vo. *London*, 1872. Vol. 5.

Taylor (Alexander). Man, the general principles of medical climatology and their application to the climates of the South-West of France. 31 pages 8vo. *London*, 1875. 1866 Vol. 5.

THE PROPOSED Imperial Museum for India and the colonies. Opinion of the press. 33 pages 8vo. *London*, 1876. Vol. 3.

Trall (R. T.). Diseases of the throat and lungs. 39 pages in-32. *New York*, 1861 Vol. 6.

Warner (Oliver). Abstracts of the returns of the railroad and corporation in Massachusetts. 15 pages 8vo. *Boston*, 1860. Vol. 2.

———— Abstract of the returns from the banks, and from the institutions for savings in Massachusetts. 127 pages 8vo. *Boston*, 1859. Vol. 2.

Watson (J. Forbes). The Imperial museum for India and the colonies. 62 pages 8vo. *London*, 1876. Vol. 3.

Wells (David A.) The creed of free trade. 21 pages 8vo. Vol. 3.

TABLE DES MATIERES.

—

BROCHURES CANADIENNES.

Agriculture, colonisation, horticulture..... 5
Beaux-Arts 9
Bibliographie..... 10
Biographie..... 10
Droit..... 12
Economie politique, économie sociale et commerce..... 23
Education..... 26
Exposition..... 32
Géographie, topographie..... 33
Histoire. (Archéologie) 34
" (Histoire gén. mémoires)..... 35
Industrie..... 44
Littérature (classiques)..... 44
" (critiques, drames, nouvelles, etc.)..... 45
" (éloquence) 47
" (philologie, poésie) 50
Mathématiques..... 51
Milice, marine, pêcheries..... 51
Morale, philosophie..... 54
Physique et chimie..... 56
Polémique 56
Politique, législation..... 57
Religion..... 67
Science médicale..... 74

Sciences naturelles (botanique)..... 75
" " géologie, minéralogie..... 76
" " zoologie..... 77
Statistique..... 78
Travaux publics..... 82
" canaux..... 82
" chemins de fer..... 83
" explorations..... 86
" navigation..... 87
" ponts..... 87
Voyages..... 88

BROCHURES FRANÇAISES.

Agriculture..... 91
Beaux-Arts..... 91
Bibliographie..... 91
Biographie..... 92
Droit..... 92
Economie politique et sociale, commerce..... 93
Education..... 95
Histoire. (Archéologie)..... 97
Histoire générale, mémoires..... 98
Industrie..... 100
Littérature (prose)..... 100
" (poésie)..... 101
Physique et chimie..... 102
Politique..... 102
Religion, morale..... 105
Science médicale..... 106

Sciences naturelles. (Anthropologie)..... 108
" " (Botanique)..... 108
" " (Géologie)..... 108
" " (Zoologie)..... 109
Topographie 110
Voyages..... 110

Brochures anglaises..... 111